



朝日村の木のめぐりに包まれて新保育園スタート



「広報あさひむら」2015年5月号
 発行／朝日村 e-mail info@vill.asahi.nagano.jp
 URL <http://www.vill.asahi.nagano.jp/>

Contents

3月議会提案説明	2-3
平成27年度当初予算	4-5
新庁舎建設委員会だより／地域公共交通利用ガイド	6
マイナンバー制度のお知らせ	7
介護保険制度改正・保険料改定	8
子育て給付金／臨時給付金	9
アポレキシーのない村づくり	10-11
平成27年度予防接種のご案内	12
こんにちは地域包括支援センター	13
軽自動車税制改正／固定資産税評価替え	14
農地保全協議会発足／元気づくり支援金「水争いってなに」	15
観光施設オープン、新エネルギー補助制度	16
アフリカへ毛布を送る運動	
村組織（お問合せ先）	17
区長、駐在、消防、学校、村職員人事	18-19
地域おこし協力隊活動紹介	
保育園竣工／プレミアム商品券発売のお知らせ	20

すこやかな ころろ
 すこやかな からだ
 すこやかな 土づくり



	(前年比)
人口	4,685人 (35)
男	2,283人 (-19)
女	2,402人 (-16)
世帯数	1,472世帯 (18)
	(2015.4.1現在)

平成27年
3月

村議会村長提案説明

平成27年3月議会、村長提案説明内容を抜粋してお知らせします。提案説明の全文は村ホームページ、議会一般質問・審議内容等は議会だよりをご覧ください。



昨年の12月に衆議院議員総選挙が施行され、与党が3分の2議席を上回る圧勝となりました。これにより、安倍首相が引続き政権を担当されましたが、多岐に亘る重要な政策の推進に際して、驕る事なく、国民に丁寧な説明をされた運営をされますようお願い、私共の農山漁村の活性化が現実となるよう期待をいたします。

また、昨年は、7月に南木曾町で土石流災害の発生を始め、8月には広島市で大規模土砂災害、9月には御嶽山の水蒸気爆発、11月には県北部の神城断層地震など自然災害が多発した年でした。

改めて、犠牲者のご冥福を祈り、被災されました皆様から御見舞い申しあげます。

一方、村内においては、昨年2月の大雪災害による農業用ハウス等の倒壊、6月の降

雹により農作物が被害等に見まわれましたが、農家の皆さんは、これ乗り越えられ、JA朝日支所の野菜販売は前年を上回る実績となりましたことに敬意を表します。

■在住8年を振り返り

さて、私の村長任期も残すところ後わずかとなり、今定例会が私にとりまして2期目最後の議会となり、また、来る4月には村長・村議会議員選挙を控えている事などから、就任以来取組んでまいりました村政運営を総括し、併せて私の所信の一端を申しあげ議事を始め村民の皆様のご理解を賜りたいと思います。

8年前の村長選挙におきまして「新しい感覚で朝日村をつくろう」を基本理念に、時代の流れを汲み取り、現在、未来を見据えた物の見方、発想により、しかも、郷土朝日村の良さを再認識し、これを生かすため、2期目の村政では、朝日村らしい「個性あふれる 生き生きとした 力強い村づくり」をめざした行政

運営に心掛け、村民の皆様が健康で安心して暮らせる福祉の充実した村づくりに取組んでまいりました。

お蔭様で、議会を始め、多くの村民の皆様のご理解ご協力を賜り、公約・マニフェストの実現と村民生活に関わります重要事項を優先し、活力と魅力のある村づくりに村民の皆様と共に取組んでまいりました。

在住8年間の村政を振り返る中で、少子高齢社会が増々進むことからの社会は、先人が経験をした事がない前例のない社会を迎えるに当り、朝日村が朝日村として持続する、持続可能な村づくりをどのように取組むか新たな課題が山積しています。

■地方創生

国も危機感を持ち、本年度から「まち・ひと・しごと創生」施策を打出し、自治体の地域活性化を始め、地方創生の「長期ビジョン」と「朝日村総合戦略」を策定した取組みが求められる事になります。

この様な経過を踏まえ、朝日村の将来展望であります長期ビジョンと、具体的に取組む朝日村総合戦略を策定した道筋をつける事が私に課せられた責務であると感じ、次期村長選への立候補を決意しました。

そこで、私の基本的な考え方、思いにつきまして若干申しあげます。

私が村政を担当する基本は、就任時から不偏でありまして、まず、「新しい感覚で朝日村をつくろう」を継続して基本理念とし、時代の流れを汲み取り、現在・未来を見据え、しかも、郷土朝日村の良さを再認識すると共に、これを生かし「個性あふれる 生き生きとした 力強い村づくり」を村民の皆様と共に進めていきます。

■庁舎建設

個性あふれる力強い村づくりに、村民の拠り所として、また、防災の拠点として、長年の懸案でありました新役場庁舎を村産材で建設をするも

のです。

しかも、就任以来、身を削って立て直しました健全財政の裏付がありますので、村民の皆様には安心をいただきますご理解をいただきたいと思えます。

しかしながら、財政が好転したとは言え、気を緩めずと、財政力指数の乏しい当村はすぐに行き詰りますので、朝日村として持続するために、また、村民の皆様が安心して暮らせる村づくりのために、財政の健全化・安定化を引続き進めてまいります。

■人口確保対策・企業誘致



向陽台住宅団地

朝日村として持続可能な村づくりには人口確保対策が重要でありまして、従来から進めています婚活への支援充実、空き家活用 of 積極的対策、及び、向陽台分譲地の拡大が必要と考えています。

人口対策では、いくつかの課題がありますが、なかでも働く場所の確保は重要でありまして、原新田工場団地の拡大と企業誘致を図る所存です。

活力のある個性あふれる村づくりは、主産業の農業を始め、商工業、林業の活性化が求められ、国が進める地方創生の中で積極的な取組をしてまいります。

■健康づくり

村民が生き生きとした人生を歩むために、健康は最大の財産である事から、引続き健康村づくりに力を入れていきます。この内10年後の西暦2025年には、団塊世代の皆さんが75歳に達し、4人に1人が75歳という超高齢社会を迎える事を踏まえ、「生涯現役」の村づくりの取組みを、

今から進めていく必要があります。

なかでも、新年度増改修を行います「かたくりの里」での健康な高齢者の集いの場としての拠り所として、多くの方々が利用できる魅力のある施設運営に取組む所存であります。

そして、従来から取組んでおります、村独自の子育て支援や、若者に魅力のある村づくりを一層充実し、全国に誇れる朝日村づくりを目指す所存でございます。



あさひ保育園

平成27年度 一般会計予算額 26億5,330万円

前年度比 1.0%増額

平成27年度の一般会計当初予算は、統一地方選挙のため骨格予算となっていますが、かたくりの里建設事業費を計上したことなどにより、総額は26億5,330万円で、前年度当初予算に比べ2,570万円(1.0%)の増額となりました。「朝日村第5次総合計画」の着実な推進を図るため、「新しい感覚で人と自然と産業が共生するむらづくり」を基本目標として、5つの施策の柱に基づき各種事業を実施します。

歳入

固定資産税・軽自動車税は、前年度と同額を見込んでいますが、個人村民税が退職者の増などにより減収の見込で、村税全体では前年度当初予算に比べ、692万円(1.2%)減の5億5,214万円を見込んでいます。その他自主財源のうち繰入金が、かたくりの里建設事業の財源として、保健福祉基金及びふるさと応援基金の取り崩しで、2億6,489万円を新たに予算計上しています。国庫支出金が道路整備に係る社会資本整備総合交付金などの減により、5,864万円(30.5%)、県支出金が保育園建設に係るグリーンニューディール基金事業補助金の減などにより4,514万円(28.4%)、村債が辺地対策事業債の減などにより1億3,670万円(38.8%)の減額となっています。

歳出

人件費は、議員報酬10%削減措置を5月以降本則どおりとしたことなどにより2,042万円(4.8%)の増額となっています。補助費等は土地改良事業の債務負担の繰上償還などにより2,283万円(6.3%)の減額となっています。公債費が地方債の繰上償還などにより1,583万円(6.1%)の減額となっています。

一般会計予算の内訳

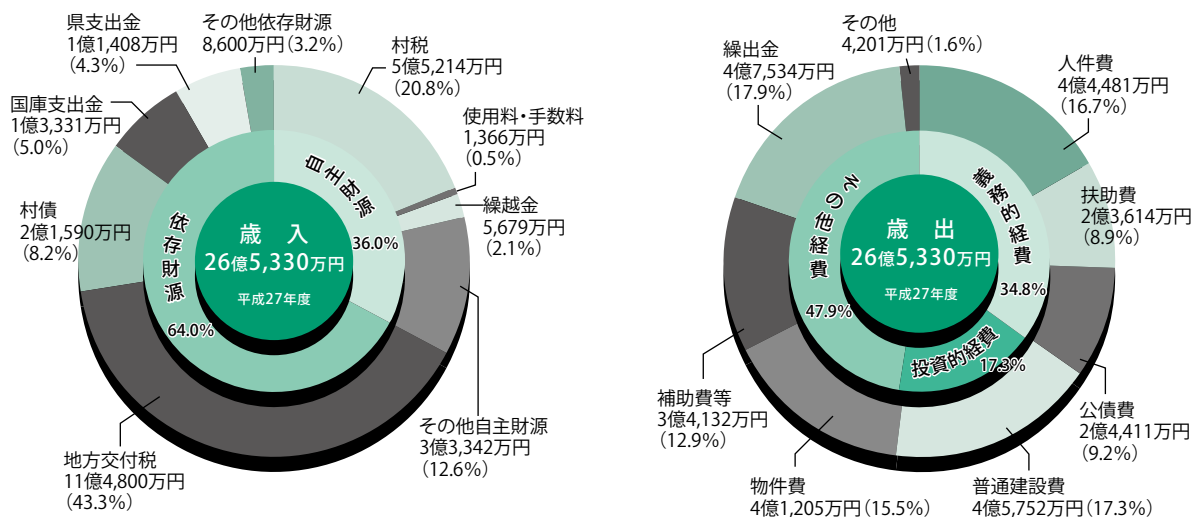

会計区分	会計名	予算額	前年比
普通会計	一般会計	26億5,330万円	1.0%
特別会計	国民健康保険特別会計	5億6,478万円	24.6%
	介護保険特別会計	4億7,665万円	2.7%
	後期高齢者医療特別会計	4,435万円	1.3%
	簡易水道特別会計	1億3,750万円	29.2%
	下水道特別会計	3億8,080万円	1.2%
	あさひプライムスキー場特別会計	3,540万円	△8.3%
	合計		42億9,278万円

歳出の主なもの

議会費	村民一人当たり 12,561円		
総務費	村民一人当たり 77,439円	バス対策費	2,647万円
		戸籍データ提供費委託料	1,282万円
民生費	村民一人当たり 210,600円	かたくりの里建設費	3億7,149万円
		児童手当	7,471万円
		国保会計特別会計繰出金	2,276万円
衛生費	村民一人当たり 28,673円	予防接種委託料	663万円
		インターバル速歩教室事業委託料	121万円
労働費	村民一人当たり 2,358円	勤労者福祉資金融資制度預託金	1,000万円
農林水産業費	村民一人当たり 30,333円	国営かんがい排水事業中信平二期地区償還負担金	3,500万円
		多面的機能支払交付金	580万円
商工費	村民一人当たり 17,615円	商工業振興条例に基づく補助金	1,170万円
		住宅リフォーム補助	400万円
土木費	村民一人当たり 56,639円	下水道特別会計繰出金	2億4,900万円
消防費	村民一人当たり 23,486円	松本広域連合消防費負担金	7,383万円
教育費	村民一人当たり 50,349円	小学校の管理費	4,873万円
		中学校の建設、管理費	9,355万円
		公民館、図書館などの管理運営	4,731万円
公債費	村民一人当たり 52,105円		
その他	村民一人当たり 1,179円		

主要事業

豊かな心・暮らしのある あさひむら

- ◆道路・水路等の整備促進及び維持管理
- ◆新エネルギー等の活用の促進
 - ・薪ストーブ等設置補助金

みんなでつくる あさひむら

- ◆役場新庁舎建設の推進
- ◆行政改革プランの推進（番号制度の推進）
- ◆地方創生に伴う「地方版総合戦略」の策定
- ◆統合保育所の円滑な運営
- ◆子育て支援対策の推進
 - ・保育料無料化（3歳児から5歳児）
 - ・出産祝金制度等

健康で生き生きとした あさひむら

- ◆健康村づくりの推進
- ◆新たな介護予防事業の構築
- ◆介護予防事業の推進

積極的な産業振興で活力ある あさひむら

- ◆鳥獣被害対策事業の取り組み強化
- ◆遊休荒廃農地解消対策の推進
- ◆里山整備事業の推進
- ◆森林資源の有効活用
- ◆観光施設の利用促進
- ◆住宅リフォーム補助

生涯学び続けられる あさひむら

- ◆保育園、学校、家庭、地域等による連携
- ◆社会教育の推進及びスポーツ施設の利用促進

目的別歳出

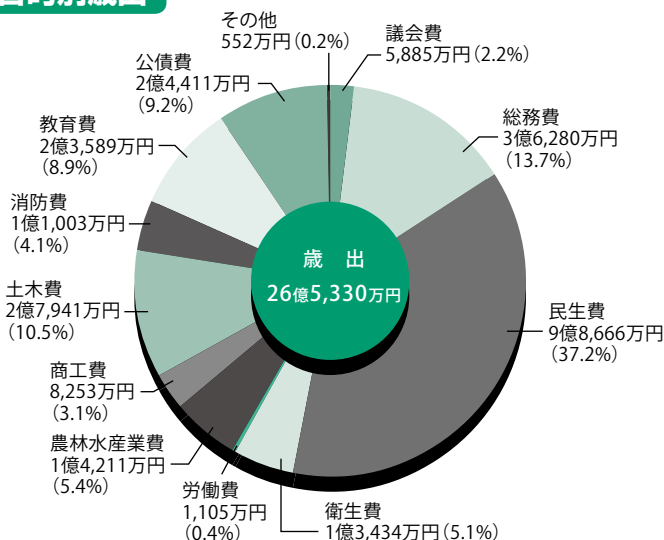

かたくりの里 外観イメージ

朝日村新庁舎建設委員会だより

朝日村新庁舎建設委員会は、新庁舎建設基本計画の策定を進めています。

建設候補地を新田バイパスゾーンに決定し、現在はより具体的な場所の選定、新庁舎に必要な機能、規模（延床面積、敷地面積等）、新庁舎の構造、建設事業費等について検討しています。基本計画がまとまったところで、村民の皆様にご内容をお知らせしていきます。

■新庁舎建設委員会視察

新庁舎建設委員会は、静岡県浜松市天竜区役所、天竜区春野自治総合センター、山梨県甲府市役所の3庁舎の視察を行いました。



天竜区役所



甲府市役所

ターは地元木材をふんだんに使用した木造軸組み工法の庁舎で、免震機能を採用し、木質ペレットボイラー等が取り入れられています。

甲府市役所は、平成25年に完成した庁舎で、コンビニエンスストアが庁舎内にあり、300kwの太陽光発電設備等最新の省エネ、防災機能が取り入れられていました。今回の視察を新庁舎建設の参考にしていきます。

朝日村公共交通利用ガイド 朝日村営バス広丘線 土曜日の朝、運行中です!!

朝日村営バス広丘線は、4月1日にダイヤ改正を行いました。

朝の御馬越発便が6時45分発になりました

JR 広丘駅 7時25分発の電車にも余裕を持ってご乗車になれます。

土曜日の朝、試行運行を行っています

朝の旭ヶ丘発便と御馬越発便について運行を行っています。来年度以降の土曜日運行（本格運行）は、本年度の利用状況により決定します。みなさまのご利用をお願いいたします。

運賃は一乗車100円（中学生以下は無料）で、とてもお得です。

通学、通勤、お出かけに是非ご利用ください。



詳しい内容は、各ご家庭に配布しました「朝日村公共交通ガイド」をご覧ください。

問 役場総務課総務担当

☎0263-99-2001

社会保障・税番号制度（マイナンバー制度）が始まります

1 「社会保障・税番号制度（マイナンバー制度）」ってなに??

マイナンバーは、住民票を有する全ての方に1人1つの番号を付して、社会保障、税、災害対策の分野で効率的に情報を管理し、複数の機関に存在する個人の情報が同一人の情報であることを確認するために活用されるものです。

マイナンバーは、行政を効率化し、国民の利便性を高め、公平かつ公正な社会を実現する社会基盤であり、期待される効果としては、大きく3つあげられます。



● 公平・公正な社会の実現

所得や他の行政サービスの受給状況を把握しやすくなるため、負担を不当に免れることや給付を不正に受けることを防止するとともに、本当に困っている方にきめ細かな支援を行えるようになります。

● 国民の利便性の向上

添付書類の削減など、行政手続が簡素化され、国民の負担が軽減されます。また、行政機関が持っている自分の情報を確認したり、行政機関から様々なサービスのお知らせを受け取ったりできるようになります。

● 行政の効率化

行政機関や地方公共団体など様々な情報の照合や入力などに要している時間や労力が大幅に削減されるとともに、より正確に行うことができるようになります。

2 自分のマイナンバーはいつわかるの??

平成27年10月から、住民票を有する国民の皆様一人一人に12桁のマイナンバー（個人番号）が通知されます。通知は、市区町村から、原則として住民票に登録されている住所あてにマイナンバーが記載された「通知カード」を送ることによって行われます。「通知カード」には、氏名、住所、生年月日、性別とマイナンバーが記載されています。

3 個人番号カードってなに??

「通知カード」を受け取られた方は、同封された申請書を郵送することにより、「個人番号カード」の交付を受けることができます。

個人番号カードは、本人確認のための身分証明書として利用できるほか、ICチップが搭載され、e-Taxなどの電

4 マイナンバーについての お問い合わせ先

全国共通ナビダイヤル
0570-20-0178

マイナンバー
[営業時間]

平日 9時30分～17時30分
(土日祝日・年末年始を除く)

子申請をはじめ、各種行政サービスが利用できる予定です。



個人番号カード（イメージ）

65歳以上の方の介護保険料が 基準月額4,500円から4,900円に 引き上げられました

介護保険業務が円滑に行われるよう3年ごとに介護保険料の見直しを行っています。介護が必要と認められた方の増加と、それに伴う介護サービス量の増加が見込まれることから、月額400円の引き上げとなりました。また、制度改正により所得段階が6段階から9段階に変わりました。第6期介護保険事業計画（平成27年度～29年度）に基づく朝日村の3年間の介護保険料は下記のとおりです。（第1～3段階は、段階的に軽減される予定です）

所得段階	対象者	保険料率	介護保険料(月額)
第1段階	●生活保護を受けている人 ●世帯全員が住民税非課税で老齢福祉年金を受けている人、及び本人年金収入等80万円以下の人	基準額×0.5 (H27→0.45) (H29→0.3)	29,400円
第2段階	●世帯全員が住民税非課税で、本人年金収入等80万円以上120万円以下の人	基準額×0.75 (H29→0.5)	44,100円
第3段階	●世帯全員が住民税非課税で、本人年金収入等120万円以上の人	基準額×0.75 (H29→0.7)	44,100円
第4段階	●本人が住民税非課税（世帯に課税者がいる）で、本人年金収入等80万円以下の人	基準額×0.9	52,920円
第5段階	●本人が住民税非課税（世帯に課税者がいる）で、本人年金収入等80万円以上の人	基準額 (4,900円×12ヵ月)	58,800円
第6段階	●本人が住民税課税で、前年の合計所得金額（※）が120万円未満の人	基準額×1.2	70,560円
第7段階	●本人が住民税課税で、前年の合計所得金額が120万円以上190万円未満の人	基準額×1.3	76,440円
第8段階	●本人が住民税課税で、前年の合計所得金額が190万円以上290万円未満の人	基準額×1.5	88,200円
第9段階	●本人が住民税課税で、前年の合計所得金額が290万円以上の人	基準額×1.7	99,960円

※合計所得金額：収入金額から必要経費に相当する金額（収入の種類により計算方法が異なります）を控除した金額のことで、扶養・医療費控除などの所得控除をする前の金額。

◆保険料は、年6回偶数月に徴収します。皆様の保険料額につきましては後日、個々に通知させていただきます。

みなさんが納める保険料は、
介護保険制度を運営するための大切な財源です。
保険料の納付にご理解ご協力をお願いします

◆老人福祉計画及び第6期介護保険事業計画（平成27年度～29年度）が策定されました。計画は、村のホームページでご覧いただけます。

☞<http://www.vill.asahi.nagano.jp/keikaku/686.html>

臨時福祉給付金と 子育て世帯臨時特例給付金のお知らせ

消費税率引き上げによる影響を緩和するための給付金です。

平成 27 年度も簡素な給付措置として、低所得者及び子育て世帯への負担を緩和するために、「臨時福祉給付金」と「子育て世帯臨時特例給付金」が支給されます。現在支給に向けた準備を進めております。具体的な手続き等について決定次第、回覧板等でお知らせします。

臨時福祉給付金

① 給付対象者

基準日(平成 27 年 1 月 1 日)において以下の要件をすべて満たす方になります。

- ◆住民基本台帳に記録されている方
- ◆平成 27 年度の市町村民税(均等割)が課税されていない方、また市町村民税が課税される方に扶養されていない方
- ◆生活保護制度等の被保護者となっていない方

② 給付額

給付対象者 1 人につき 6 千円

③ 配偶者からの暴力を理由に 避難している方へ

配偶者からの暴力を理由に避難している方で、事情により基準日(平成 27 年 1 月 1 日)時点で住民票を移すことができておらず、一定要件を満たす方は、事前に申し出いただくことにより、実際にお住いの市区町村で給付申請を行うことができます。

詳しくは、役場福祉担当までお問い合わせください。



お問い合わせ

臨時福祉給付金
役場住民福祉課 福祉担当
☎ 99-2001

子育て世帯臨時特例給付金

① 給付対象者

基準日(平成 27 年 5 月 31 日)において平成 27 年 6 月分の児童手当(特例給付を除く。)の受給者及び要件を満たす方(※)になります。

(※)「要件を満たす者」とは、児童手当の認定請求を失念する等して平成 27 年 6 月分の児童手当を受給していないが、平成 27 年 6 月分の児童手当の受給要件を満たす者。

② 給付額

対象児童 1 人につき 3 千円

※消費税率引き上げの影響等を踏まえ、特に配慮が必要と考えられる低所得の子育て世帯に対して手厚い措置を講ずる等の観点から、簡素な給付措置(一人当たり 6 千円)の支給対象世帯を含め、対象児童一人当たり 3 千円を支給する。

③ 公務員の方へ

公務員の方で所属する官庁において児童手当が支給され、支給要件を満たす場合は、平成 27 年 5 月 31 日時点で住民票のある市区町村から支給されます。

◆勤務先から「申請書」及び「児童手当(特例給付)受給状況証明書」が配布されますので、申請書に添付して提出してください。

詳しくは、教育委員会子育て支援担当までお問い合わせください。

お問い合わせ

子育て世帯臨時特例給付金
教育委員会
☎ 99-2004

私たち保健師・管理栄養士が皆さんの健康のサポートをします。



ご案内

～健診ではじまる、あなたの健康生活～

健康診断は、自分の体を知って、生活習慣を見直す良い機会です。
年に一回は必ず健診を受けるようにしましょう。

■循環器健診

循環器健診は、身体測定・血圧・血液検査・医師による診察等により、糖尿病・高血圧等の生活習慣病の有無が分かります。生活習慣病は自覚症状がない場合が多いので、年に一回健診を受けることがとても重要です。

なお、40～74歳の人は、特定健診が義務付けられています。年一回は必ず健診を受けてください。

年齢・健康保険によって受診機関が決まっていますので、ご確認ください。



循環器健診	対象	料金	場所
いきいき健診	16～39歳	無料	【集団】 健康センター・マルチメディアセンター
	75歳以上	400円	
特定健診	40～74歳以下 朝日村国保加入者のみ	40歳無料 41歳以上1,600円	【集団健診】 健康センター・マルチメディアセンター 【個別健診】 村内：三村医院 塩尻市：奈良井医院 山形村：横山医院・協立診療所

朝日村国保以外の保険に加入されている40～74歳の方は、加入している保険者にお問い合わせ下さい

■こんなご意見いただきました

◎ 健診会場が分かりづら
い
◎ 健診会場の案内図を何
ヶ所かに掲示します。

◎ 健診を受けたいが、小
さい子どもがいるので
受けられない

改善

◎ 昨年度から託児所を
設けて、育児中のお母
さんも健診が受けや
すい環境を心がけてい
ます。是非ご利用くだ
さい。



歯のはなし

「かみしめると」と関係のある「病氣」



みむら 歯科医院
三村 みき子 先生

数回にわたり、無意識に歯を合わせている（咬んでいる）ことにより、様々な症状について書いてきましたが、最終回です。

むし歯もないのに、歯がしみる「知覚過敏症」という名前は、テレビの歯磨き剤のコーナーで、耳にすることがあると思います。水道の水でうがいをするとしみる、熱いコーヒーがしみるなど

平成
27年度

循環器健診・各種がん検診の

■ 各種がん検診

がん検診は、加入している保険に関係なく、朝日村住民全てが、対象年齢のものであれば受けられます。がんは日本人の死因第一位ですが、早期に発見して早期治療につながれば、決して怖い病気ではありません。年に一回はがん検診を受診しましょう。

各種がん検診	対 象
乳がん(マンモグラフィー)	40～74歳女性
乳がん(超音波)	30歳以上女性
子宮頸がん	20歳以上女性
肺がん(肺CT検診)	40歳以上
肺がん(胸部間接撮影)	16歳以上
大腸がん(便潜血反応)	35歳以上
前立腺がん(血液検査)	50歳以上男性
肝炎ウイルス検査(血液検査)	40歳等希望者
胃がん(バリウム造影)	30歳以上

■ 検診が変わります

乳がん検診を、視触検診から超音波検診へと変更します。そのため、完全予約制となりますので、申し込まれた方は必ず受診しましょう。

■ 健診を受診すると こないことが

① 医療費が安くすむ

1人当たり1年間の平均医療費は、健診を継続受診している人が21,110円、健診未受診者が110,830円です。健診を受診している人の方が5分の1安くなっています。生活習慣病はほとんど自覚症状がありません。そのため、健診を受診したら病気が重症化していたということも考えられます。

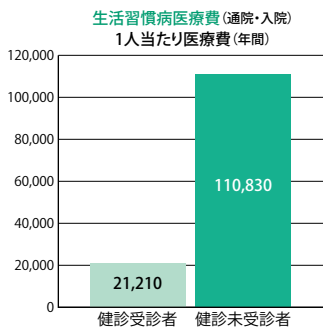

② 健診料金がお得

① 16～39歳の循環器健診 無料

② 40歳特定健診(朝日村国保加入者) 無料

◎ 20歳の女性は、子宮頸がん40歳の女性乳がん検診(マンモグラフィー)

40・45・50・55・60歳の方大腸がん検診が無料
後日、個別に通知をします

◎ 30歳の方は、子宮頸がん検診・乳がん検診(超音波)・胃がん検診・肺がん検診(胸部間接撮影)無料

■ 健診受診するには 申し込みが必要です

地区の保健補導員が「各種健診申込書」配布・回収しました。

調査実施後も申し込みの受付を随時致しますので、健康センターまでお申し込みください(健診項目によつては後からの申し込みができない場合がありますので)ご了承ください

■ 健診に関する問合せ先

朝日村健康センター
☎ 99-2540



といったこの症状は、長時間、上下の歯を合わせていることにより、歯の表面にひびが入ったり、根元が削れたり、歯の神経が興奮し過ぎることで引き起こされます。「顎関節症」「頭痛」「肩こり」なども、歯のかみしめと関係があるといわれています。自分では気づかずにしている悪い癖で、不調を招かないようにしたいものです。

頑張りすぎの人に多いので、適度なリラックスマスが必要ですね。

平成27年度

予防接種のご案内

病気から守るために…

予防接種は、ワクチンで防げる病気にかからないための方法としてあります。自然に病気にかかった方が良くと思う方もいるかもしれませんが、自然感染ではつらい症状に苦しむだけでなく、死亡や重い後遺症など、重症化の恐れがあります。そのため、ワクチンを接種することで、死亡や後遺症などを予防することが安全で確実です。また、大勢がワクチンを接種し、病気の流行を防ぐことにより、病気等でワクチンが接種できない人や免疫力の弱い人も病気から守ることができます。

予防接種を受けるには…

予防接種は医療機関での個別接種です。村内の三村医院では、下記に示したワクチン接種を受けることができます。接種時期等の相談は健康センターでお受けします。

村外の医療機関の場合は、予防接種の相互乗り入れ対象医療機関で受けることができます。事前に医療機関に電話をし、接種日の予約を取るようになさいます。

予防接種はワクチンごとに、接種する年齢や回数、間隔が国により設定されています。これは、受ける者にとって一番有効な時期を設定していますので、必ず守り、病気から自分も周りも守りましょう。

予防接種についての相談は…

未成年者の予防接種に関しては、健康センターに母子健康手帳をお持ちください。職員が接種歴を確認し、必要な予防票をお渡しします。なお、担当職員が不在で対応できない場合もありますので、事前に健康センターまでご連絡ください。

問 ☎ 0263-99-2540

未成年者の予防接種 定期接種 ※基本的には自己負担額なし

種類	標準的な接種期間及び接種回数
BCG	●生後5～8ヶ月…1回
四種混合(DPT-IPV)	・1期初回 生後3～12ヶ月…3回 ・1期追加 生後12～18ヶ月…1回
麻しん・風しん(MR)	・1期 生後12～24ヶ月…1回 ・2期 年長児…1回
ヒブ (インフルエンザ菌b型)	●生後2ヶ月～5歳の者 ・初回が生後2～7ヶ月未満なら4回 ・初回が生後7～12ヶ月に至る間なら3回 ・初回が生後12ヶ月～5歳に至る間なら1回
水痘	●生後12～36ヶ月の者 ・初回 生後12～15月…1回 ・追加 初回接種終了後6月～12月に至るまでの間…1回

※麻しん風しん2期・二種混合・日本脳炎の該当者には直接通知を送付します。
※日本脳炎は重い後遺症が残ってしまった事例をきっかけに、平成17年度から21年度まで日本脳炎の予防接種を積極的に行わず接種該当者の多くが接種していません。母子健康手帳を確認し未接種でしたら健康センターまでお申し出ください。

種類	標準的な接種期間及び接種回数
二種混合(DT)	・11歳～12歳…1回
日本脳炎	・1期 3歳～4歳…2回 ・1期追加 4歳～5歳…1回 ・2期 9歳～10歳…1回 [特別措置] H7.4.2～H19.4.1生まれで、4回の接種が終了していない者(20歳までに完了)
小児用肺炎球菌	●生後2ヶ月～5歳の者 ・初回が生後2～7ヶ月未満なら4回 ・初回が生後7～12ヶ月に至る間なら3回 ・初回が生後12～24ヶ月に至る間なら2回 ・初回が生後24ヶ月～5歳に至る間なら1回
子宮頸がん	・小学6年生～高校1年相当の女子3回 (希望者の方は健康センターまでお申し出ください)

高齢者の予防接種(今年度年齢に達する者)

種類	対象者及び接種回数	
インフルエンザ 任意接種	●65歳以上の方 ・1年に1回接種(11/1～1/31)	・自己負担額あり ・10月末に個別通知
肺炎球菌 定期接種	・65・70・75・80・85・90・95・100歳の方1回のみ助成 ・接種期間 (6/1～3/31)	・自己負担額あり ・5月中に個別通知
肺炎球菌 任意接種	・定期接種以外の75歳以上の希望者される方1回のみ助成 ・接種期間 (4/1～3/31)	・自己負担額あり ・接種前に申請が必要



こんにちは 地域包括支援センターです

朝日村地域包括支援センターでは
「介護」・「高齢者の心とからだ」のご相談に応じています。

認知症地域支援推進員を設置しました

- Q 「認知症地域支援推進員さん」は、どんなことをするんですか？
- A 認知症になっても住み慣れた朝日村で生活できるよう、医療と介護と生活支援サービスが連携し、認知症の方への支援を行うことが大切です。そのため、これらを繋ぐコーディネーターの役割を担うのが「認知症地域支援推進員」です。
- Q 具体的には？
- A 認知症の方や家族などからの相談に応じたり、地域で支援する相談体制や支援体制を築いていく役割があります。



【認知症地域支援推進員・介護保険認定調査員】青柳美江子（介護福祉士）

「この度、縁あって朝日村にて働かせていただくこととなりました。今までは高齢者施設にて介護員としてお年寄りの方々に関わってきました。そんな経験をもとに、これからは村内の方々と関わっていけたらと思っています。まずはたくさんの方とお話しできたらと思っています。気軽にお声掛けください。よろしくお願いいたします」

人生の衣替え講座

日 時：5月14日(木)
午後1時30分より
場 所：朝日村健康センター「研修室」
講 師：健康生きがいがづくりアドバイザー
城下 松子さん
参加費：200円

人生のゴールは「死」、それは誰もが避けては通れない道です。ゴールに至るまでの自分の健康のこと、からだや心の痛みなど、不安や悩みを抱えている方は多いのではないのでしょうか。

「ピンピンころり」と願う健康寿命の延伸は、自分の足元を見つめることから始めることが大事です。一生、人との関わりがなく終わる人は誰もいないでしょう。

まず、自分を見つめ、つれあいや子ども、親戚、友人など多くの人と関わりをなかで、これからの**時間の使い方、やっておくべきことを自分自身で考える**ことが、穏やかに上手に生活していくための「秘訣」ではないのでしょうか。さて、そのためのノウハウは？

大勢の参加をお待ちしています。

何でも早めに対応、今日も明日もこれからも元気よく過ごしましょう！
65歳以上のみなさん、ご本人でも家族でも不安なことがあればお気軽にご相談ください。

朝日村地域包括支援センター（朝日村健康センター内） ☎99-2251

【軽自動車税】税制改正のお知らせ

広報あさひむら1月号（13 ページ）で軽自動車税の税率が変わることをお知らせしましたが、その後閣議決定された税制改正大綱により**二輪車の税率引上げを1年間延期**することが決まりました。あわせて**小型特殊自動車の税率引上げも延期**します。尚、三輪、四輪の軽自動車は変更ありませんが、平成 28 年度から排出ガス性能及び燃費性能の優れた環境負荷の小さいものについて、軽自動車税のグリーン化特例（軽課）が適用されることになりました。

平成 27 年度税率及び変更後の税率は、以下のようになります。

◇ 二輪車、小型特殊自動車など

当初、平成27年度から新税率が適用される予定でしたが、税率の引上げが1年延期されました。平成27年度は引き続き現行税率が適用され、平成28年度から新税率が適用されます。

車種の区分		税率（年額）	
		現行税率（平成27年度まで）	新税率（平成28年度から）
原動機付自転車	50cc以下	1,000円	2,000円
	50cc超90cc以下	1,200円	2,000円
	90cc超125cc以下	1,600円	2,400円
	ミニカー	2,500円	3,700円
二輪の軽自動車	125cc超250cc以下	2,400円	3,600円
二輪の小型自動車	250cc超	4,000円	6,000円
小型特殊自動車	農耕作業用	1,600円	2,400円
	その他（フォークリフト等）	4,700円	5,900円

◇ 三輪、四輪の軽自動車

平成27年度は現行税率です。新税率及び適用が開始される時期等に、変更はありません。

また、平成28年度からグリーン化特例（軽課）が適用されます。適用条件や税率については、役場総務課税務担当までお問い合わせください。

車種の区分		税率（年額）		
		現行税率 （平成27年3月31日までの登録車）	新税率 （平成27年4月1日以後の登録車）	登録後13年超 （経年車重課）
三輪自動車		3,100円	3,900円	4,600円
四輪乗用	自家用	7,200円	10,800円	12,900円
	営業用	5,500円	6,900円	8,200円
四輪貨物	自家用	4,000円	5,000円	6,000円
	営業用	3,000円	3,800円	4,500円

【固定資産税】今年度は評価替えの年です

◆ 固定資産税の評価替えは3年に1度

土地や家屋の評価額は3年毎に価格の見直しを行います。これを評価替えといい、評価替えを行う年度を基準年度といいます。平成27年度はこの基準年度にあたります。

◆ 土地の評価

宅地の評価は地価公示価格等の7割を目途に評価することとされています。近年、朝日村内の宅地価格は下落傾向にあり、評価替えにより評価額の見直しを行いました。

◆ 家屋の評価

家屋の評価は再建築価格方式によって計算されています。評価替えにより、前年度の再建築価格に建築物価の変動を反映して新たな再建築価格を算定し、その新たな再建築価格に年数の経過による補正率等をかけ合わせて評価額を再計算します。

◇詳しくは、役場総務課税務担当までお問い合わせください。

農地保全協議会が発足しました

農地保全協議会は、国・県・村が支払う交付金を活用して水路等農業施設の維持管理を行うため、古見原・西洗馬排水路管理委員会を母体として平成26年12月1日に発足した組織です。

これは、野菜などを生産するだけでなく、自然や景観を守るなど幅広い役割を持っている農業・農村を守るため「多面的機能支払交付金」の制度を活用した取り組みです。

平成26年度から5年間、毎年約580万円の交付金で活動に必要な経費（賃金や委託料）をまかない、290haの広大な農地を守っていきます。

主な活動として、これまで農業者や農業者組織が、個人負担やボランティア的に行われてきた共同作業の費用負担（排水路



網の維持管理作業）、資材調達のための費用（畑かんの給水装置）などを計画的に行い、また必要に応じて業者委託の費用を交付金で賄うことができます。

朝日村農地保全協議会は、古見原・西洗馬排水路管理委員会を母体として設立されましたが、今後、水田の水利組合等でのこの事業に取り組みたい場合は、役場産業振興課 土木・耕地担当へお問い合わせ願います。

「水争いって何だろう」

村では、古見区と松本市今井の間で江戸時代からあった水争いの歴史や、中井筋にある「五五・五七堰」の由来を紹介した冊子（漫画）、案内看板、映像番組（DVD）を作りました。

五五・五七堰は、古見区を流れる中井筋にある堰です。古見と今井の水争いは江戸幕府が裁定に乗り出すほどの大騒動として昭和初期まで続いた歴史があります。

堰は鎖川から古見に引水する入口にあり、水を通す高さ五寸・七寸と、五寸・五寸（現在は五寸・二、五寸）に設けられた樋に由来して名付けられています。

現在でも6月3日頃には、五五・五七堰に併設されている余水吐水門では、今井側が水門を一旦閉め、古見側がお願いをして



再び開ける行事が両地域の関係者が参加して行われています。

冊子は5000部作成して、地区長を通して全戸配布しました。今後は郷土学習の教材の一部として、朝日小学校でも活用いただく計画です。

堰がある現地には、由来を記した案内看板を設置し、今後映像で紹介した15分間の番組を、AYT12chで放送する計画です。

行事を形だけに終わらせず、多くの人に郷土の歴史を知っていただきたいと思っています。

4月25日(日)

観光施設 オープン!

キャンプ場
緑のコロシム
緑の体験館コテージ

檜山スノーテック(株)
☎0263-99-3700

マレットゴルフ場
武居城公園茶室

朝日村役場産業振興課
☎0263-99-2001

クラフト体験館

【水曜定休】
クラフト体験館
☎0263-99-2804 (直通)

もくもく体験館は
通年営業します

フロンティア朝日生きがいの会
☎090-7707-9402

広報1月号に緑の体験館コテージの割引券(3,000円)がありますのでぜひご利用ください。

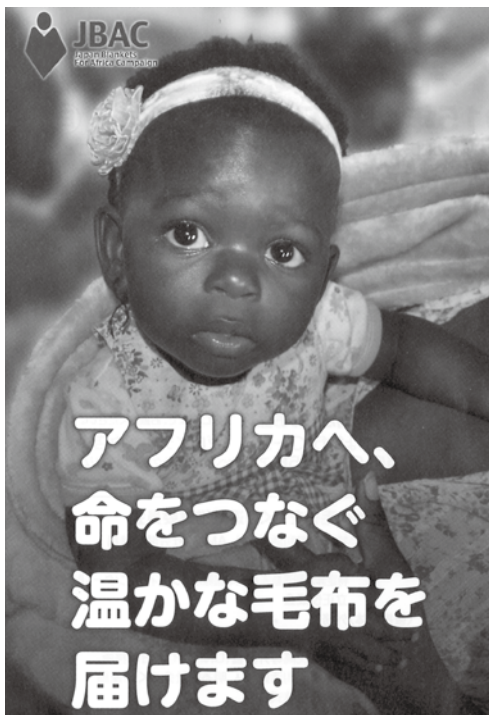

アフリカへ、
命をつなぐ
温かな毛布を
届けます

【キャンペーン期間】

2015年4月1日(水)～5月31日(日)

連絡先

「アフリカへ毛布をおくる運動」実行委員会(朝日村支部)
事務局 上條 ☎99-3880
※ご連絡をいただければ取りに伺います。

薪ストーブ等設置に 補助金がでます!!

今、地球環境にやさしい新エネルギー、自然エネルギーが注目されています。朝日村では新規に薪ストーブ、ペレットストーブを設置する方にその費用の一部を補助します。



補助金額	
薪ストーブ 設置の場合	[村 補助金] 5万円
ペレットストーブ 設置の場合	[村 補助金] 5万円
	[県 補助金] 10万円

お問合せ 役場産業振興課 ☎99-2001

平成27年度 朝日村組織（問い合わせ先）

[村長] 中村武雄 [教育長] 柳沢正喜

◎課長補佐 ●副主幹 ○係長

課名	担当・係名	事務の内容	問い合わせ先	
会計管理者 兼総務課長 上條 晴彦	総務担当	総務一般 給与 人事 行政改革 公用車管理 バス対策 消防防災 人権擁護 自主番組放送 交通災害共済 統計 情報化施策 ●上條裕子 武田 淳 清水達也 筒井貞子（嘱）	【役場本庁】 ☎0263-99-2001	
	企画財政担当	予算編成 財政計画 企画 総合計画 土地利用計画 定住促進 地方創生 庁舎建設 公有財産管理 ●清沢さおり ○中村高志 山本珠明 小岩井聡志（県派遣職員）		
	税務担当	住民税 固定資産税 軽自動車税 原付の標識 臨時運行許可 広報 回覧板 ○上條まゆみ 青柳和也 中澤崇行		
住民福祉課長 中村 美代子	住民福祉担当	戸籍 住民基本台帳 印鑑証明 住基ネットワーク 個人番号カード 国民健康保険 後期高齢者医療制度 国民年金 介護保険 地域福祉 障害者福祉 老人福祉 福祉医療 災害救助 ◎上條文枝 ◎塩原康視 ◎北村真美 ●大池 守 ●上條晶子 須澤裕紀	【役場本庁】 ☎0263-99-2001	
		地域包括支援センター（生活保護、介護、障害、精神等相談窓口） ●坂口 功 赤羽いづみ（嘱） 青柳美江子（嘱）	【健康センター内】 ☎0263-99-2251	
	健康づくり担当	保健衛生 健康増進 予防接種 精神保健 食生活支援 ◎原 貞子 稲田沙織 宗田桂子 河西ひろ子	【健康センター】 ☎0263-99-2540	
生活環境課長 曾根 克仁	生活環境担当	環境 一般廃棄物処理 景観 公害 犬の登録 上水道 下水道 高山泰直 上條裕馬 三村かつ代（嘱）	【ピュアラインあさひ】 ☎0263-59-2812	
	すぐやる係	施設管理 道路管理 環境整備		
産業振興課長 上條 靖尚	農政担当	農業 畜産業 水産業 農林統計 ◎上條浩充 ○上條 信	【役場本庁】 ☎0263-99-2001	
	林務・商工 観光担当	林業 商工業 消費者行政 観光 ○清沢光彦 橋田直哉		
	土木・耕地担当	道路 河川 砂防 橋梁 建築 村営住宅 災害防止・復旧 交通安全 土地改良 中信平農業水利 大竹享一 中原隆弘		
会計課長 林 さとみ	会計係	税金・料金の払込窓口 小林亜紀子	【役場本庁】 ☎0263-99-2001	
教育委員会	総務・学校教育・ 子育て支援担当	学校教育 保育園 教育公有財産管理 ◎清沢光寿 五味裕基	【中央公民館】 ☎0263-99-2004	
	社会教育担当	社会教育 生涯学習 文化財 ●西沢 宏 北村幸代 山口純平		
	朝日村図書館	丸山真由美		☎0263-99-1007
	朝日美術館	上條恵子（嘱）		☎0263-99-2359
	朝日小学校	筒井博実 上條正子（嘱） 平田光男（嘱）		☎0263-99-2012
鉢盛中学校		☎0263-99-2501		
館長 横山 鉄雄（嘱）	子育て支援センター	子育て支援総合窓口 放課後児童健全育成 体験学習 ○上條千賀子	【わくわく館】 ☎0263-99-4188	
保育園長 塚原 えつ子	あさひ保育園	◎中村聡子 ◎平沢紀子 ◎下倉美津枝 ○清沢和美 唐沢佳代	☎0263-99-2362	
議 会 事 務 局	事務局長	高山義教	【役場本庁】 ☎0263-99-2001	
農 業 委 員 会 事 務 局	事務局長	上條靖尚 上條浩充 上條 信		
選 挙 管 理 委 員 会 事 務 局	書記長	高山義教 上條裕子 武田 淳		
監 査 委 員 事 務 局	事務局長	高山義教		
土 地 開 発 公 社 事 務 局	事務局長	塩原忠男（臨） 曾根範枝（嘱）	【マルチメディアセンター】 ☎0263-99-3574	

平成27年度

スタート

新しい区長、消防団、
村職員人事などを
ご紹介します

区 長

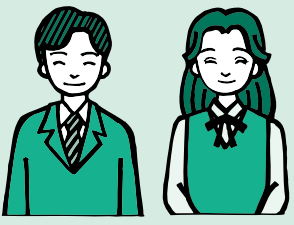

古見 上條 兼一
入二 清澤 末季
針尾 清沢 智昭
小野沢 小林 英昭
西洗馬 羽多野勝美

消防団幹部



第5分団長新
塩原喜実雄

第4分団長
清澤 俊夫

第3分団長
齊藤 明

第2分団長
武田 勝義



第1分団長新
住 芳彦



副団長新
小林 弘之



団 長新
柳沢 武利

役場新規採用職員



生活環境課
上條 裕馬



住民福祉課
河西ひろ子



住民福祉課
宗田 桂子



総務課
中澤 崇行

朝日村駐在所



唐木 稔

派遣交流職員



長野県より
総務課 小岩井聡志



教育委員会
山口 純平

朝日小学校新任先生紹介

教 頭 馬場 英晃



5年2組 滝沢 聖二



4年1組 山越 明秀



2年1組 小口 ふみ



3年2組 徳竹 弘孝



鉢盛中学校

栄養教諭 杉木 悦子



事務 宮下 憲司



学習支援 小口 伸



特別支援員 武居 亮詞



校 長 湯本 武司



地域おこし協力隊活動報告

地域おこし協力隊として朝日村に着任してから四か月が過ぎました。その間に地域おこし協力隊として、また、村民として、たくさんのごことを経験させていただきました。

協力隊としては、いきなサロンで型染めの教室を行い、たくさんのおいしいちゃん、おばあちゃんと交流することが出来ました。

六月には公民館講座で染物の教室も開く予定です。

他にも朝日村大博覧会Ⅱの実行委員会に参加して企画を考えたり、これから森林セラピーを朝日村で行えるように計画したり、もくもく体験館での炭焼きの手伝いなど、いろんなことを日々体験しています。

もう一人の協力隊員の日開さんも特技を活かし、パン作り教室を行います。たくさんの方と交流しています。他にも村内の写真を撮り、村外へ情報発信をしています。



地域おこし協力隊の任期は最長で三年。その三年が過ぎた後、朝日村で生活していくために今何をすべきかを考えながら日々活動しています。

この村だからこそ出来ることがある。都会に負けない魅力がたくさん詰まっているこの朝日村を多くの人に知ってもらいたい。その為に朝日村に来てもらい、体験してもらおうゲストハウスやシェアハウス、村民の方も村外の方も一緒に笑える場所を造りたいと思っています。

まだまだ私達を知らない方も多いと思います。地域おこし協力隊を知ってもらえるようにいろんな活動をして、報告していきますので、これからをお楽しみに！

地域おこし協力隊
大久保正晃

あさひ保育園



◆施設概要

建築面積	1782.97㎡
延床面積	1526.79㎡
定員	150名
太陽光発電	20KW
地中熱設備	0-2歳児室、事務室

◆事業費

【事業費計	650,326千円】
〈内訳〉	
用地費	53,201千円
設計監理料	28,245千円
造成工事費	11,988千円
建設工事費	504,512千円
(外構、電気設備、機械設備含む)	
地中熱工事	52,380千円



3月25日 あさひ保育園竣工式

◆保育園建設の経緯

- 平成25年1月 保育所建設委員会を発足
- 平成25年8月 設計プロポーザルにより設計監理を株式会社第一設計に決定
- 平成26年5月 造成工事着手 清沢土建株式会社
- 平成26年7月 園舎建設工事着工 松本土建・清沢土建特定建設工事共同企業体
- 平成27年4月 あさひ保育園 開園

◆所在地

〒390-1104
朝日村大字古見 1274-1
TEL.0263-99-2362

平成27年4月12日(日)から販売

朝日村プレミアム 商品券



13,000円分を10,000円で販売!!

1セット10,000円だと、商品券(500円)×20枚(10,000円分)のところ、

商品券(500円)×26枚(13,000円分)購入できます。

3,000円分
お得!!

販売数 3,000セット(完売しだい終了)

購入限度額 1世帯10セット(10万円まで)

販売場所 朝日村商工会(商工会館)

商品券の有効期限 平成27年9月30日(水)

販売時間 平日 月曜日～金曜日午前9時～午後5時