

あさひむら 回覧板

今回お届けする内容	日程等
◇ 村議会6月定例会が開かれます	各日程
◇ 土砂災害防災訓練について	6/11
◇ 「サマーエコスタイルキャンペーン」実施中	5/15～10/31
◇ 朝日村ファミリーサポートセンター事業について	
◇ 人権相談所開設のお知らせ	6/10
◇ 健康バイキングについて	申込締切 6/15
◇ 第28回お夏まつり開催・お夏、玄番之丞役募集について	申込締切 6/30
◇ 朝日美術館展覧会案内/朝日村図書館夏時間のお知らせ	
◇ ポンプ操法ラッパ吹奏大会の開催について	7/2
◇ 剪定木の出し方再確認!	
◇ 女性農業者の活動を支援する助成金のご案内	提出期限 6/16
◇ 松本広域連合消防職員採用資格試験について	6/7～6/11
◇ 税のスペシャリスト募集について	6/19～6/28(ネット申込)
◇ 調理師試験及び製菓衛生士試験の実施について	7/4～7/6 受付
◇ 不正改造車排除強化月間のお知らせ	
◇ 農業者向け事業の公募情報の配信開始のお知らせ	
◇ 動物の正しい飼い方普及月間のお知らせ	
◇ ふるさと探訪参加者募集(松本広域連合)	申込締切 6/30
◇ AYT番組だより	
◇ 情報カレンダー(6月・7月)	

◇ 学校だより(朝日小学校)
◇ 朝日小学校資源物回収についてお願い
◇ 思・誠・愛(鉢盛中学校)
◇ わくわく館だより
◇ ぶどうの里だより(防犯協会)
◇ 「更生保護」ってなんだろう?

☆回覧板はご覧になったら早めに次の方に回しましょう!

☆回覧板の情報は、「村ホームページ(<http://www.vill.asahi.nagano.jp>)」

朝日村役場

村議会からお知らせ

朝日村議会事務局

電話： 0263-99-2001

FAX： 0263-99-2745

e-mail : gikai@vill.asahi.nagano.jp

6月定例会の開催予定

平成 29 年朝日村議会6月定例会が、6月7日(水)、AYTマルチメディアセンター議場に招集される予定です。日程は下記の予定です。議会は、傍聴することができます。詳しくは議会事務局へお問い合わせ願います。

月 日	曜日	会議の種別	審 議 内 容	時間
6月7日	水	開 会 本 会 議 全員協議会	<ul style="list-style-type: none">・ 会期の決定・ 諸般の報告・ 請願・陳情の報告・ 常任委員会付託・ 議案の提出・ 議案提案説明・ 議案内容説明	9:00
13日	火	常任委員会	<ul style="list-style-type: none">・ 請願・陳情審査	10:00 及び 13:30
16日	金	本 会 議	<ul style="list-style-type: none">・ 一般質問	9:00
20日	火	本 会 議 全員協議会 閉 会	<ul style="list-style-type: none">・ 追加議案提出・ 議案提案説明・ 議案内容説明・ 質疑、討論、採決	9:00

地域のみんなで

土砂災害防止月間
6/1→30
がけ崩れ防災週間 6/1→7

土砂災害防災訓練

- ◆日 程:平成29年6月11日(日)
- ◆時 間:午前9時30分(避難開始)~12時00分(解散)
- ◆場 所:古見集落センター
- ◆訓練内容:避難訓練、安否確認、土砂災害講習
住民主導型警戒避難体制構築についての説明

※防災行政無線で放送が流れます

○がけから小石が落ちてくる



○がけの途中から水が吹き出す



○がけに亀裂が入る



6月の全国土砂災害防止月間に併せ、
6月11日(日)に上古見地区を対象に
土砂災害防災訓練を実施します。

地区の避難訓練を、9時30分から開始し、
その後、古見集落センターにて
防災講習会を行います。

大勢の皆さんの訓練への参加を
お願いします。



問合せ先:朝日村役場総務課 電話99-2001

朝日村役場 総務課 総務担当
電話:0263-99-2001
FAX:0263-99-2745
電子メール:soumu@vill.asahi.nagano.jp



「サマーエコスタイルキャンペーン」実施中

5月15日(月)から10月31日(火)まで、「サマーエコスタイルキャンペーン」を行っています。

役場の各機関での適正冷房の徹底と軽装による勤務への取組みにつきまして、ご理解をお願いします。

1 期間

平成29年5月15日(月)～平成29年10月31日(火)

2 取り組み内容

- 冷房のある施設は、適正冷房(28度以上)の徹底
- 適正冷房にふさわしい軽装による勤務

「サマーエコスタイルキャンペーン」とは、地球温暖化の防止を図ることを目的として、適正冷房の徹底や軽装を広く呼び掛ける運動です。

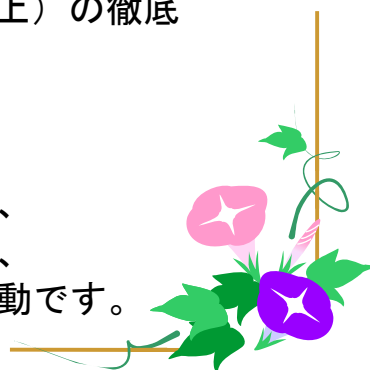



みんなで 支える 子育て家庭

朝日村教育委員会事務局
電話:0263-99-2004
FAX:0263-99-3563
電子メール:kyouiku@vill.asahi.nagano.jp

あなたの子育て応援します！

朝日村ファミリー・サポート・センター事業



ファミリー・サポート・センター事業とは？

育児の援助を受けたい人（依頼会員）と育児の援助をする人（協力会員）が子育てを助け合う制度です。

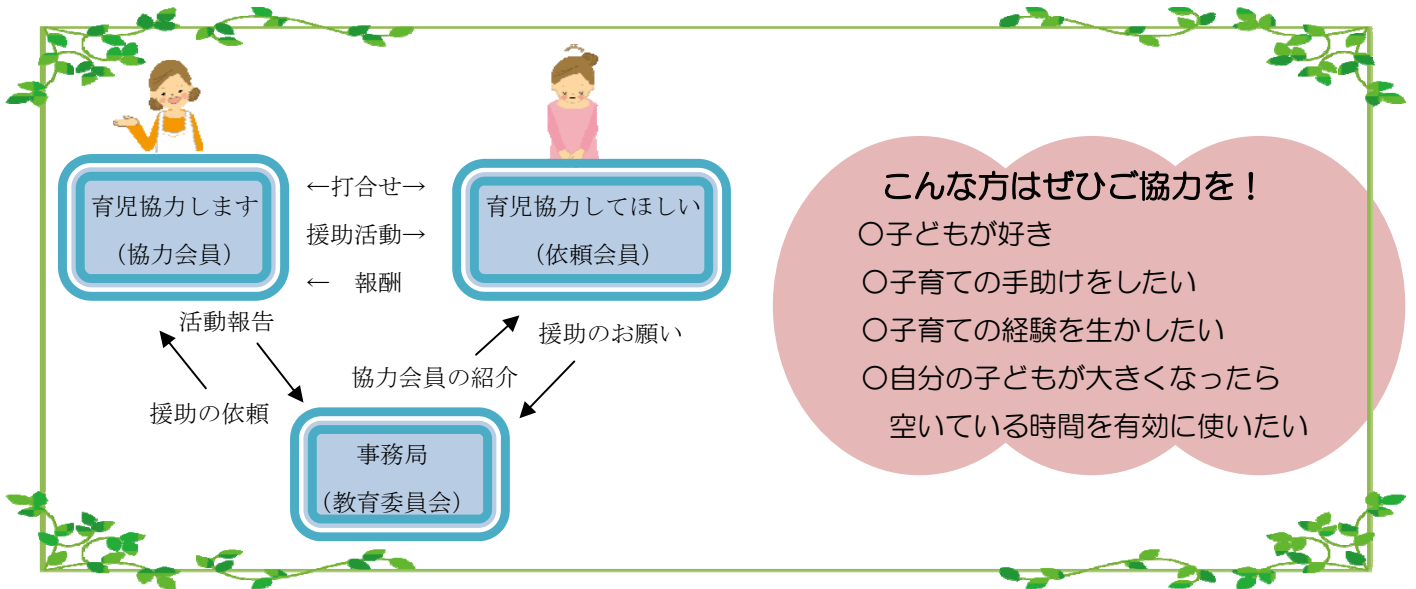

こんな方はぜひご協力を！

- 子どもが好き
- 子育ての手助けをしたい
- 子育ての経験を生かしたい
- 自分の子どもが大きくなったら空いている時間を有効に使いたい

こんな時にご利用ください

病院に行きたいけど子どもをみてくれる人がいない・・・
 仕事で保育園のお迎えに間に合わない・・・
 子どもが風邪・・・保育園に出せない。でも仕事も休めない・・・



■利用するには・・・

- ・教育委員会（事務局）で申込用紙に記入し会員登録をしてください。
- ・事務局で、援助してくれる会員を紹介します。その後は会員同士のやり取りとなります。

■どんな手助けをしてもらえるの？ ※原則として協力会員の家庭で行うこととします。

- ・保育園、子育て支援センター、小中学校（以下、保育園等）への送迎
- ・保育園等の始業時間前または終業時間後にお子さんを預かる
- ・お子さんが軽度の病気の場合に預かる
- ・冠婚葬祭や上の子どもの授業参観などで、お子さんを預けたい

■費用は？ 援助活動報酬（会員間での支払いとなります）

- ・通常援助（8：30～18：30） 700円/h
- ・早朝・夜間（～8：30、18：30～） 800円/h
- ・病後児 1,000円/h

お知らせ

平成29年度より、子育て家庭を支援する目的から依頼会員の年会費が不要となりました。

お申込み・お問い合わせ

朝日村ファミリー・サポート・センター事業
 事務局（朝日村教育委員会）
 電話 99-2004 FAX 99-3563





朝日村役場 総務課 総務担当
電話:0263-99-2001
FAX:0263-99-2745
電子メール:soumu@vill.asahi.nagano.jp

6月1日は「人権擁護委員の日」です。

これにちなみ、全国一斉特設人権相談所を開設します。

人権擁護委員法が昭和24年6月1日に施行されたことを記念して、毎年6月1日を「人権擁護委員の日」として、活動をしています。今年も全国一斉に人権相談の活動をします。

女性・子ども・高齢者等をめぐる人権の問題や近隣とのトラブルなど、身近なことで困っていることはありませんか。人権擁護委員が、皆さんとともに問題解決のための方法を考えます。

人権相談所開設のお知らせ

相談日 : 平成29年6月10日(土)

時間 : 午前10時から午後3時

場所 : 朝日村中央公民館 2階視聴覚室



◆相談は、法務大臣から委嘱を受けた人権擁護委員が応じます

◆相談無料 秘密は厳守されます

予約は必要ありませんので、どうぞお気軽にご利用ください。

平成29年度 健康バイキング

～参加募集中!! 申込み締切り 6/15(木)まで～

6月22日(木)スタート

①「きちんと、運動習慣!!」

30Km競歩日本記録保持者、原 ^{よしみ}義美先生を講師にお迎えして、月1回の運動教室を開催します。プロトレーナーからの運動指導を受けてみませんか?

□日時 平成29年6月～11月 全6回(毎月第4木曜日の午前中)

第1回: 6/22(木) 9:00～10:30	第2回: 7/27(木) 8:00～9:30
第3回: 8/24(木) 8:00～9:30	第4回: 9/28(木) 8:00～9:30
第5回: 10/26(木) 9:00～10:30	第6回: 11/23(木) 9:00～10:30

□参加費 1回 200円

□講師 原 ^{よしみ}義美先生 (TRAINING GYM ZERO 責任者)



5月に配布した健康バイキング
のチラシも見てくださいね☆

②「糖質」上手な取り方 □日時 7/27(木) 9:30～12:00

取り過ぎても、減らしすぎてもよくない「糖質」

糖質はどのくらい取るのが良いのでしょうか? 上手な取り方、食品の選び方を一緒に学びましょう!

□参加費 200円+材料代

申込方法 住所・氏名・希望講座番号の連絡をお願いします。

朝日村健康センター 電話:99-2540 FAX:99-3589

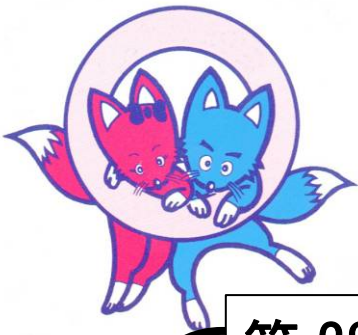

朝日村教育委員会

TEL : 99-2004 FAX : 99-3563

Email:kyouiku@vill.asahi.nagano.jp

第 28 回朝日村お夏まつり開催のお知らせ

夏の風物詩「朝日村お夏祭り」は今年で 28 回目を迎えます。実行委員会では、伝統・文化の継承とふるさとへの思いを育てるイベントとして、村民の皆さんが楽しめるお祭りにしたいと準備を進めています。

ご家族・ご友人をお誘いいただき、大勢の皆さんのご来場をお待ちしております。

日時 平成 29 年 8 月 5 日（土）午後 5 時 30 分～オープニング
場所 朝日村運動広場グラウンド
内容 踊りの祭典 お夏嫁入り 花火の祭典

お夏役及び玄番之丞役を募集します！

○対象者要件

- ・結婚される方・されている方
お子さんがいてもかまいません。
- ・年齢は問いません

※ 但し、朝日村在住者に限ります。

申し込み締め切りは、6 月 30 日（金）です。

詳細につきましては、朝日村公民館までお問い合わせください。

尚、応募多数の場合は抽選とさせていただきます。



○協賛金のお願いについて

後日、分館役員が協賛金のお願いに伺いますのでご協力をお願いします。

○お夏まつり協力員スタッフ(ボランティア)募集 (募集期間 6 月末)

会場係・司会など、まつりを一緒に実行する協力員を募集します。

司会は、中学生以上で興味のある方のご応募をお待ちしています。

アドバイザーが付き添います。

ご希望の方は事務局までお問い合わせください。

【お問い合わせ先】

お夏まつり実行委員会

事務局 朝日村中央公民館 清沢、西澤、上條

電話 99-2004 FAX 99-3563

朝日美術館展覧会案内

池田宗弘展

～芸術と信仰～

6月25日(日)まで開催中 月曜休館

入館料 大人 500円 高校・大学生 200円 小・中学生 100円

池田宗弘氏は麻績村在住の彫刻家です。長崎市・中町教会から依頼されて制作した「聖トマス西と15殉教者」の等身大木彫像16体と、川崎大師から依頼され制作した「日本百観音霊場」の石膏レリーフ100枚を中心に展示します。特定の宗教にとらわれず、作品を通して芸術と信仰について考察します。ぜひ、ご覧ください。



予告 岩渕欣治展 ～海になったSAKANA～

7月1日(土)～8月27日(日)

宮城県石巻市在住の木版画家・岩渕欣治氏の魚をモチーフにした木版画やデッサンなどを展示します。どうぞお楽しみに！

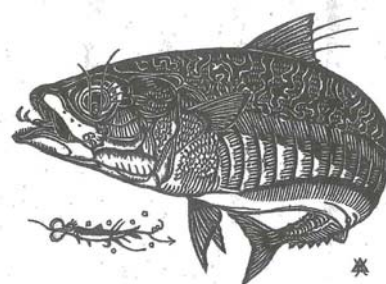

朝日村図書館よりお知らせ

朝日村図書館

電話・FAX: 0263-99-1007

夏時間のお知らせ

6月から9月まで、図書館の開館時間が夏時間に変わります。

水・木・金……………午前10時～午後6時

土・日……………午前9時～午後5時

朝日村役場 総務課

電話：99-2001／FAX：99-2745

E-mail：soumu@vill.asahi.nagano.jp

松本消防協会

ポンプ操法ラッパ吹奏大会の開催について

松本地域管内3市5村の消防団で構成されている「松本消防協会」主催の消防ポンプ操法ラッパ吹奏大会が開催されます。

朝日村消防団では、第3分団、ラッパ班の2チームが出場します。

日 程：平成29年7月2日（日）

時 間：午前8時30分～午後2時30分

場 所：安曇野市防災広場（小型ポンプ操法）

豊科北中学校グラウンド（ラッパ吹奏）

朝日村消防団出場予定時刻 ※競技の進行状況により変動あり

○**第3分団**（小型ポンプの部） 午後0時23分頃

○**ラッパ班**（ラッパ吹奏の部） 午前9時30分頃

選手の皆さんに熱い声援をお願いします。

剪定木の出し方、再確認！

4月から剪定木の分別方法が変更になりました。

各ステーションで回収されていない剪定木が増えています。

『剪定した枝』『落葉・刈草』に分けて収集します。

『剪定した枝』

・荒縄、麻ひもで束ねる

(資源化のため、上記以外のひもでは回収できません)

・サイズに気をつける

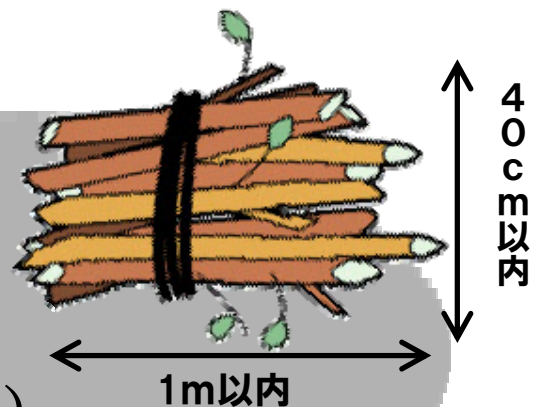

『落葉・刈草』

- ・土や砂を入れない。
- ・中身が見える45ℓ以上の袋を使う。

女性農業者の活動を支援する助成金のご案内

I 女性農業経営者のグループ活動を支援します！ (女性農業経営者等の経営能力向上支援事業)



○趣旨

女性農業経営者等が、経営の安定や発展を目的に、経営者としてのステップアップを図るために行う自主的な活動を支援します。

○助成対象者

県内在住の女性農業経営者、または農業経営者のパートナーで結成された、2名以上のグループ

○助成対象経費

助成対象者が自主的に行う取組みに要する経費

例えば・・・事例調査、勉強会、農産物加工・商品化等のシミュレーションなど・・・

○助成額等

対象となる経費全額(千円未満切捨)を予算の範囲内で助成します。

※1グループに対する助成限度額は15万円とします。

II 若手女性農業者のグループ活動を支援します！ (若手女性農業者連携活動支援事業)



○趣旨

次代の農村を担う若手女性農業者が、農業経営や技術の向上、農村地域の活性化等を目的に、仲間と相互連携を図りながら行う自主的な活動を支援します。

○助成対象者

次のいずれかに該当するグループ

● 年齢45歳以下で結成された、2名以上の県内在住女性農業者グループ

● グループの全体人数のうち、3分の2以上が年齢45歳以下で結成された、3名以上の県内在住女性農業者グループ

○助成対象経費

助成対象者が自主的に行う取組みに要する経費

例えば・・・マルシェの出店、農産物新品種試作、新商品共同開発、パッケージデザインの講習会など・・・

○助成額等

対象となる経費の2分の1以内(千円未満切捨)を予算の範囲内で助成します。

※1グループに対する助成限度額は15万円とします。なお、経費が5万円未満(助成額が2万5千円未満)の場合は、対象になりません。

お問い合わせはこちらへ ➡ 長野県農業再生協議会(長野県農政部農村振興課内)

〒380-8570 長野市南長野幅下692-2 電話：026-235-7243

FAX：026-235-7483 E-mail：noson@pref.nagano.lg.jp

提出期限 平成29年6月16日(金)

朝日村役場 総務課 総務担当
電話:0263-99-2001
FAX:0263-99-2745
電子メール:soumu@vill.asahi.nagano.jp

松本広域連合消防職員採用資格試験（上級）

申込期間：平成29年6月7日（水）～6月11日（日）

来年4月以降に採用予定の松本広域連合消防職員採用資格試験（上級）を次のとおり実施します。

□ 募集内容

試験区分		採用予定人員	受験資格
上級	消防	若干名	平成元年4月2日から平成8年4月1日までに生まれた人で、大学卒業程度の学力を有する人

□ 第1次試験（教養・適性・体力試験）

- (1) 日程：平成29年6月25日（日）
- (2) 場所：教養試験 松本市立波田中学校（松本市波田 10145-1）
体力試験 松本市波田体育館（松本市波田 10098-1）

□ 受験申込

平成29年6月7日（水）から6月11日（日）までに、松本広域連合事務局（松本市役所波田支所4階）へ、本人が直接試験申込書を持参してください。

※ 土、日曜日にも受付を行います。

□ 試験案内・申込用紙

松本広域連合事務局、消防局、各消防署所及び松本広域連合関係8市村の市役所、役場にあります。

※ 郵送希望の人は、140円切手を貼付し、送付先の住所、氏名を記載した角型二号の返信用封筒を同封のうえ、赤字で「**試験案内希望**」と明記してお早めに次の宛先へ請求してください。

〒390-1401 松本市波田4417番地1
松本市役所波田支所4階
松本広域連合事務局総務課 TEL 0263-87-5460

※ 試験案内はホームページでもご覧になれます。

アドレス <http://www.m-kouiki.or.jp>

朝日村役場総務課税務担当

電話：0263-99-2001

Fax：0263-99-2745

電子メール：zeimu@vill.asahi.nagano.jp

◎松本税務署からお知らせ

「税のスペシャリスト」募集

税務署や国税局で勤務する税務職員（国家公務員）を募集します

～平成 29 年度 税務職員採用試験要綱～

- 受験資格
 - 1 平成 29 年 4 月 1 日において高等学校又は中等教育学校を卒業した日の翌日から起算して 3 年を経過していない者及び平成 30 年 3 月までに高等学校又は中等教育学校卒業見込みの者
 - 2 人事院が上記 1 に掲げる者に準ずると認める者

- 試験の程度 高等学校卒業程度

- 申込方法等 **【原則】インターネット申込み**

○次のアドレスへアクセスし、説明に従い入力する。

<http://www.jinji-shiken.go.jp/juken.html>

○受付期間

平成 29 年 6 月 19 日（月）午前 9 時～6 月 28 日（水）[受信有効]



- 【インターネット申込みができない場合】郵送又は持参**

○問合せ先

第 1 次試験地を所轄する国税局（国税事務所）

- 試験日
 - 第 1 次試験日 平成 29 年 9 月 3 日（日）
 - 第 2 次試験日 平成 29 年 10 月 11 日（水）～10 月 20 日（金）のいずれか第 1 次試験合格通知書で指定する日時

- 合格者発表日
 - 第 1 次試験合格者 平成 29 年 10 月 5 日（木）
 - 最終合格者 平成 29 年 11 月 14 日（火）

- 問合せ先
 - インターネット申込みに関する問合せ
人事院人材局試験課 TEL：03-3581-5311 内線 2333
午前 9 時 30 分から午後 5 時（土・日曜日及び祝日等の休日は除く。）

○上記以外のお問合せ

関東信越国税局人事第二課試験係 TEL：048-600-3111 内線 2097
午前 8 時 30 分から午後 5 時（土・日曜日及び祝日等の休日は除く。）

朝日村役場住民福祉課健康づくり担当
電話：0263-99-2540
FAX：0263-99-3589
電子メール：kenkouzukuri@vill.asahi.nagano.jp

平成29年度調理師試験及び 製菓衛生士試験の実施について



<県からのお知らせです>

- 試験日-----平成29年9月6日（水） 午後1時から午後3時まで
- 願書の受付期間-平成29年7月4日（火）から7月6日（木）までの3日間
（午前9時から午後5時までの間）
- その他 -----
 - ・受験資格、受験願書等の書類、受験手数料等詳細をお知りになりたい方、受験希望の方は、松本保健福祉事務所（☎0263-40-1943）へお問い合わせください。
 - ・長野県のホームページで、「平成29年度調理師試験」「平成29年度製菓衛生士試験」と検索していただくと、詳細を見ることができます。

朝日村役場 総務課 総務担当
電話：0263-99-2001
FAX：0263-99-2745
電子メール：soumu@vill.asahi.nagano.jp

6月は「不正改造車排除強化月間」です。

自動車は、生活に欠かせない移動手段となっている一方で、不正改造を施された車両が存在し、国民生活の安全・安心を脅かしていることが問題となっています。国土交通省では、これら不正改造を排除し、車両の安全確保及び環境保全を図るため、関係省庁、自動車関係団体などと協力し、「不正改造車を排除する運動」を全国的に展開しており特に6月を強化月間として重点的な取組みを行っております。皆様も是非、この機会に不正改造の防止について理解を深めていただき、その排除にご協力ください。

詳しい情報はこちらから「www.tenken-seibi.com」

不正改造車を見かけたら、下記まで情報をお寄せください。

「不正改造車・黒煙110番」026-243-5525

（国土交通省 北陸信越運輸局 長野運輸支局 検査整備保安部門）



農業者向け事業の公募情報の配信を開始しました!

「農水省・農業経営者net」にアクセス!

(旧：農業経営者新時代ネットワーク-農林水産省経営局-)

2017年4月より、**農業者の皆様が活用できる農林水産省全体の事業情報を一元的に配信**しています!
併せて、名称を「農水省・農業経営者net」に改めました!

事業例：「農の雇用事業」
「経営所得安定対策」など

- 内容：① 事業概要
② 公募期間
③ 応募ページへのリンク など

そのほか、経営者に役立つ記事も配信中。

- 収入保険や農地制度などの解説
- 新・農業人フェアなどのイベント等
- 農業ロボットなどの新技術情報 など

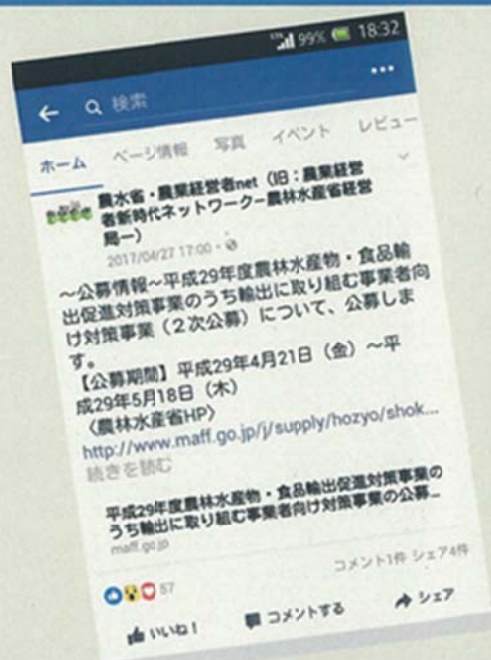

～次の3ステップで、最新の記事が届くようになります～

STEP①

「農水省・農業経営者net」にアクセス

- ①QRコードを読み取る
- ②ページ名で検索
- ③下記URLを直接入力



STEP②



農水省・農業経営者net (旧：農業経営者新時代ネットワーク)

いいね! フォローする シェア 検索



いいね!を押す

STEP③



農水省・農業経営者net (旧：農業経営者新時代ネットワーク)

いいね! フォローする シェア 検索

フォロー中になって
いることを確認

「農水省・農業経営者net」(旧：農業経営者新時代ネットワーク-農林水産省経営局-)
<https://www.facebook.com/nogyokeiei>

農林水産省

6月は……

動物の正しい飼い方普及月間 です。

犬の飼育には法律で決められたルールがあります。

【犬を飼うときには……】

犬鑑札

注射済証

- 1 狂犬病予防注射は年一回、必ず行う。
- 2 新しく犬を飼うときは、登録する。
- 3 鑑札もしくは注射済票を必ず首輪につける。

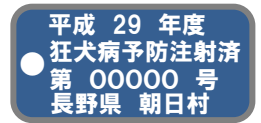
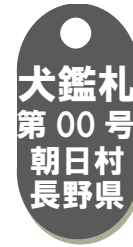

※ 画像はイメージです。

※しない場合、法律で罰せられる事があります。



【散歩の時には……】

- 1 家から離れないよう、しっかりとつなぐ。
(散歩のときもリードをしっかりと持つ)
- 2 犬のフンは必ず持ち帰り処分をする。



【逃げてしまった時には……】

- 登録してある自治体に必ずご連絡ください。

- 保護期間を過ぎると処分されて
しまう事があります。
- 鑑札や注射済み証で身元確認ができます。
必ず、首輪につけてあげてください。



朝日村役場 総務課 総務担当
電話:0263-99-2001
FAX:0263-99-2745
電子メール:soumu@vill.asahi.nagano.jp

松本広域連合「第45回ふるさと探訪」参加者募集

松本広域連合では、恒例の日帰りバスツアー「ふるさと探訪」の参加者を募集します。

松本地域には、あなたのまだ知らない魅力がたくさん隠れています。そんな“ふるさと”の魅力を探しだす、再発見の旅に出てみませんか。

45 回目となる今回は、江戸時代の風情を色濃く残す奈良井宿の散策や、塩尻のワイナリーを訪ねます。

- 日時＝7月19日（水） 午前8時30分から午後5時頃まで ※雨天決行
- 集合・解散場所＝JR松本駅アルプス口
- 対象＝松本地域（松本市、塩尻市、安曇野市、東筑摩郡）にお住まいの方
- 定員＝80名 ※申し込み多数の場合は抽選を行います。（抽選結果の通知は7月7日（金）に発送します。）
- 料金＝1人 2,000円（昼食代、施設入館料等）
- 申し込み＝6月30日（金）までに往復ハガキに住所、氏名、年齢、電話番号を明記し、【松本広域連合「ふるさと探訪係」（〒390-1401 松本市波田4417-1）】まで郵送してください。（当日消印有効）
※家族・友人等で申し込む場合は、同一ハガキに参加者全員の氏名・年齢を明記してください。
- 問い合わせ＝松本広域連合事務局 福祉・地域課 ふるさと担当
TEL 87-5461 FAX 87-5462へ

朝日村自主番組（平成 29 年 6 月）番組だより

※各番組の放送時間は電子番組表にてご確認ください。

（テレビのリモコンの「番組表」ボタンを押して地上デジタル「121」番組欄をご確認下さい）

地上デジタル 12ch（番組内容は変更となる場合がありますのでご了承ください。）

☆レギュラー番組

○朝日村週刊ニュース （月）～（日）

・村の一週間分の会議やイベントの様子をお届けします。金曜日に最新のニュースに更新。

○山形村週刊ニュース （火）

・おとなり山形村の話題をお届けします。山形村番組提供

○テレビ松本ニューストピックス （水）

・テレビ松本エリアの市村の話題をお届けします。テレビ松本番組提供

○ぐるっとふるさと信越 （木）

・長野県、新潟県のケーブルテレビ局が制作した各局地域の話題をお届けします。

.....

☆特別番組

3日（土）、4日（日）・・・信州のチカラ

10日（土）、11日（日）・・・6月議会村長提案説明

16日（金）・・・・・・6月議会一般質問（生）

17日（土）18日（日）・・・6月議会一般質問（再）

24日（土）、25日（日）・・・国税の窓（松本税務署広報番組）

☆文字放送（J991）（デジタルチューナー（STB）を介してご覧いただけます。）

終日、JA情報などをお届けしています。

視聴申込・障害対応などのお問い合わせ
テレビ松本塩尻支社 電話54-3050

番組に関するお問い合わせ
役場総務課 電話99-2001

6月村内行事情報カレンダー

内 容 (時 間 ・ 場 所 等)		問合せ先
1 (木)	「芸術と信仰 池田宗弘展」(6月25日まで 朝日美術館)	朝日美術館 99-2359
2 (金)	ぽけっと広場(10:00~わくわく館)	子育て支援センター 99-4188
3 (土)		
4 (日)	第35回鎖川縦断ジョギング大会(9:30~ピュアラインあさひ周辺)	公民館 99-2004
5 (月)		
6 (火)		
7 (水)	村議会6月定例会本会議・全員協議会予定(9:00マルチメディア)	議会事務局 99-2001
8 (木)		
9 (金)	ぽけっと広場(10:00~わくわく館)	子育て支援センター 99-4188
10 (土)		
11 (日)	土砂災害防災訓練(9:00~上古見地区)	総務課 99-2001
12 (月)		
13 (火)	ベビーボックス教室(10:00~わくわく館)	子育て支援センター 99-4188
13 (火)	村議会常任委員会(10:00、13:30健康C)	議会事務局 99-2001
14 (水)	未就園児親子の英語であそぼ(11:15~わくわく館)	子育て支援センター 99-4188
15 (木)	乳幼児健診(9:10~健康センター)1歳半3歳児健診(13:10~健康センター)	健康センター 99-2540
16 (金)	村議会6月定例会本会議一般質問予定(9:00マルチメディアC)	議会事務局 99-2001
17 (土)		
18 (日)		
19 (月)		
20 (火)	村議会6月定例会本会議・全員協議会予定(9:00マルチメディアC)	議会事務局 99-2001
21 (水)	満2歳児の「にんにん親子体操教室」(10:00~わくわく館)	子育て支援センター 99-4188
22 (木)	生後11ヶ月からの「ピヨピヨ親子体操」(10:00~わくわく館)	子育て支援センター 99-4188
23 (金)		
24 (土)		
25 (日)		
26 (月)		
27 (火)		
28 (水)		
29 (木)		
30 (金)	ぽけっと広場(10:00~わくわく館)	子育て支援センター 99-4188

村内のお出かけには「くるりん号」が便利です！！
ご予約はこちら 電話:52-2500 (午前8:00~午後5:30)

7月村内行事情報カレンダー

内 容 (時 間 ・ 場 所 等)		問合せ先
1 (土)	岩瀬欣治展～海になったSAKANA～(8月27日まで朝日美術館)	朝日美術館 99-2359
2 (日)	松本消防協会ポンプ操法・ラッパ吹奏大会(安曇野市)	総務課 99-2001
3 (月)		
4 (火)		
5 (水)		
6 (木)		
7 (金)	ぼけっと広場(10:00～わくわく館)	子育て支援センター 99-4188
8 (土)		
9 (日)		
10 (月)		
11 (火)		
12 (水)		
13 (木)	生後11ヶ月からの「ピヨピヨ親子体操」(10:00～わくわく館)	子育て支援センター 99-4188
14 (金)		
15 (土)		
16 (日)		
17 (月)		
18 (火)	ベビービクス教室(10:00～わくわく館)	子育て支援センター 99-4188
19 (水)	未就園児親子の英語であそぼ(11:15～わくわく館)	子育て支援センター 99-4188
20 (木)	乳幼児健診(9:10～健康センター)	健康センター 99-2540
21 (金)	満2歳児の「にんにん親子体操教室」(10:00～わくわく館)	子育て支援センター 99-4188
22 (土)	乳房超音波検診(9:00～健康センター)	健康センター 99-2540
23 (日)		
24 (月)		
25 (火)	ぼけっと広場(10:00～わくわく館)	子育て支援センター 99-4188
26 (水)		
27 (木)		
28 (金)		
29 (土)		
30 (日)		
31 (月)	子宮頸がん検診(13:00～健康センター)	健康センター 99-2540

村内のお出かけには「くるりん号」が便利です！！
ご予約はこちら 電話:52-2500 (午前8:00～午後5:30)

朝日村立朝日小学校

平成29年5月11日

学校だより

「鉢盛山より大きな心で、かがやくひとみのあさひっこ」

◇ゆたかな心 ◇すこやかな体 ◇たしかな学力

TEL: 0263-99-2012 FAX: 0263-99-2645

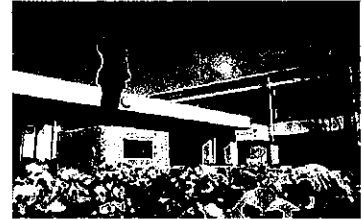

〈文責：教頭 馬場英昂〉

あさひっこ、この瞬間。



〈春の空を気持ちよさそうに泳ぐ「わたしたちの鯉のぼり」に心躍らせながら、中庭で憩う子どもたち〉



〈腹の底から息を出して楽器を鳴らす子どもたち〉



〈「本と出会い」に心弾ませる子どもたち〉



〈ひとり込んで歌い合う子どもたち〉



〈とことん学び合う子どもたち〉

その子がその子らしく輝いている瞬間って素敵ですね。そういった瞬間があふれる朝日小に…。

あさひっこわくわくサポート隊が始動しました!!

～朝日小コミュニティスクールにおけるボランティア活動～

音楽ボランティア



リコーダー演奏を支援する柳沢さん

CSコーディネーター



「総合的な学習」について助言する柳沢さん

ふるさと道場 ～達人の皆さんとの打合せより～



将棋を指導する坂本さん

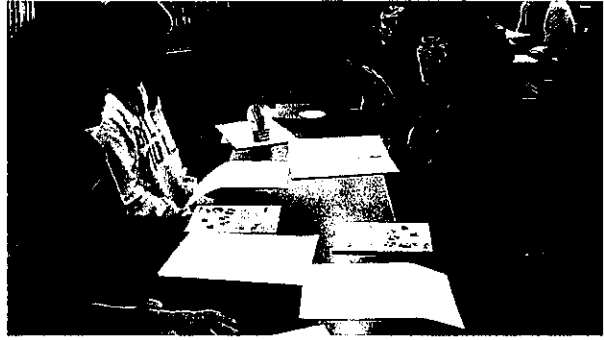

アロマテラピーを指導する小野さん

【今年度のふるさと道場でご指導くださる「達人」の皆さん】

- ◇囲碁・将棋 清沢勝男さん 坂本聖さん ◇バドミントン 山田裕一さん 牧瀬昌弘さん
- ◇お菓子作り 清澤あゆみさん ◇郷土料理 二茅富子さん（ヘルスメイト代表）
- ◇手芸 塩原里香さん ◇ソフトテニス 羽多野睦子さん ◇アロマテラピー 小野圭子さん

*** 6月の主な予定 ***

- 1日（木） 参観日（1～3年）
1年給食試食会 検尿②
- 2日（金） 特別支援学級4校交流会
- 6日（火） ふるさと道場
- 8日（木） 参観日（4～6年）
- 9日（金） 1・2年（特活）遠足
- 10日（土） PTA作業（予備日）
- 12日（月） 音楽会特別時間割開始（～22日）
歯の衛生週間（～16日）
- 14日（水） 校長講話
- 15日（木） 5年歯科検診
- 16日（金） 高山雪先生による音楽指導
- 19日（月） 食育の日 ボランティア・ランチミーティング
- 23日（金） 音楽会
- 25日（日） 長野県小学生陸上大会
- 26日（月） プール開き
- 27日（火） 運動器検診
- 28日（水） 身体測定（高学年）
- 29日（木） 身体測定（低学年）
- 30日（金） 保小合同引き渡し訓練 6年ポケット広場

【PTAからの連絡です】

今年度も運動着のリユース活動を行っています。リユース対象の運動着は、参観日等の折にお持ちください。

学校からのお知らせ

—今年度のSC（スクールカウンセラー）の紹介—

☆今年度のSCは、昨年度に引き続き、福嶋 紘子（ひろこ）先生です。相談の対象は、児童・保護者です。どんなことでも相談できます。相談を希望される場合は、学級担任へお知らせください。よろしくお願いいたします。

—相談窓口のお知らせ— *いじめや体罰に関して悩んでいる時は…（学校への相談が困難な場合）

☆学校生活相談センター（長野県教育委員会内 TEL0120-0-78310）までご相談ください。

朝日小学校資源物回収についてのお願い

朝日小学校PTA会長 麻原 央仁
施設厚生部長 塩原 豊並
朝日小学校長 山中 秀樹

1. 実施日 **平成29年 7月8日(土)**
午前 7:30 回収開始(小雨決行)
※午前7:30までに自宅の前に出して下さい。
強雨延期の場合は7月22日(土)
2. 回収品目 下記の品目の回収にご協力ください。
 - (1) **アルミ類(アルミ缶、タイヤのホイールも可)**
 - (2) **ダンボール**
 - (3) **古新聞・チラシ・広告 →出し方は「朝日村ごみの分け方・出し方」と同じです。3種類混ぜていてもかまいません。**
 - (4) **雑誌(まんが本、週刊誌等)**
 - (5) **ビールびん(王冠は はずしてください)**
3. 回収できないもの
スチール缶 一升びん 一升びんのケース
布類 ビールびん以外のびん類
4. お願い
 - ・ 古新聞やチラシを出す場合は、ビニールひも等でしばってください。
 - ・ 上記3に書かれたものは回収いたしませんのでご了承ください。
 - ・ 時間通りに出していただけない場合、回収できない場合があります。お手数ですが、時間通りに出していただくようお願いいたします。
 - ・ 小雨の場合、びん類以外のものはぬれないようにシートなどをかけておいて頂けると助かります。
 - ・ 上組地区の皆様は7:30までに常会のゴミステーションに出してください。まとめて回収します。
 - ・ 荒天により延期する場合は、朝6時の村内放送にてお知らせします。

ご協力 よろしくお願ひします

朝日小学校
東筑摩郡朝日村古見1265
担当：杉村諭志(施設厚生部)
電話：99-2012
FAX：99-2645



ネットモラル講座でネットや LINE の恐怖を学びました

5月11日(木)、部活動参観に合わせて、ネットモラル講座を開催しました。今年度はコミュニケーションズ・アイ専任講師の久保田喜久美先生を講師にお迎えしました。5時間目には生徒向けの講座、その後、場所を視聴覚室に移して保護者向け講座を行いました。

講座では、「軽い気持ちで…」「ウケようと思った…」という理由から、その先のことを考えずに画像を投稿したことにより、大学を退学、損害賠償を求められるなど、取り返しのつかないことになってしまったという具体的な事例を交えながら、ネットやLINEの恐怖を話してくださいました。

また、保護者向けの講座では、頷きながら話を聞く保護者の皆さんの姿から関心の高さが伺えました。講演では、「中学生のインターネット等の利用実態の状況」「ネット依存症について」「SNS (LINE など) 利用の問題点」について理解を深め、家庭で取り組まなければならない事柄について学びました。

昨年度から施行された「子どもを性被害からまもるための条例」も紹介していただき、軽はずみな行動が触法行為に繋がってしまう恐れがあることも話していただきました。

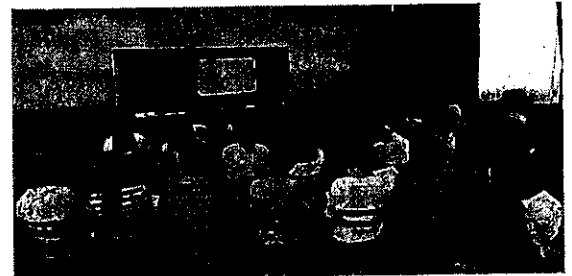

保護者向けネットモラル講座の様子

子どもを性被害から守るための条例より「トラブルに巻き込まれないための3か条」

- 不審なサイトにアクセスしない!
- ネット上に個人情報を書き込まない、写真を掲載しない!
- ネットで知り合った相手を簡単に信用しない、会わない!

本校のネット使用に関するきまりについても再掲載しておきます。ご確認ください。

スマートフォン(携帯電話)・携帯端末・インターネットの使用について

携帯電話(スマートフォン)・携帯端末・インターネットの使用について

学校生活で、携帯電話や携帯端末は必要のないものです。長野県では、携帯電話や携帯端末を学校に持ち込むことをすべての小中学校で禁止しています。

また、ここ数年インターネットに起因する大小様々な犯罪やトラブルが増えています。軽い気持や興味本位で利用して悲しい思いをすることのないように注意してください。家庭の中などで、生徒のみなさんが携帯電話や携帯端末、パソコン、ゲーム機、音楽プレーヤー等を使用してインターネットに接続する場合は、メールやSNS (LINE、Twitter等) を利用する際の守るべきルール、マナー、危険から身を守るため注意事項を家族と一緒に確認し、家庭の責任で生徒自身が安全で正しい活用ができるようにして下さい。

インターネットは世界中とつながっています。顔を合わせて言えないことや見せられないものは、ネット上でも書いたり見せたりしてはいけません。

具体的な注意点

- ・家人との約束を厳守する。
- ・メールのやり取りは、手紙と同じなので、返事を強要しない。
- ・親や先生に見せられない内容をやり取りしない。
- ・不審なサイトにアクセスしない。(条例より)
- ・ネット上に個人情報(実名、学校名等)を書き込まない、写真や動画を掲載しない。(条例より)
- ・ネット上で知り合った相手を簡単に信用しない、会わない。(条例より)

<保護者の方へのお願い>

特に携帯電話(スマートフォン)については、生徒が所持することで生徒指導上のリスクが大変大きくなります。それを承知していただいた上で、必要があって購入される場合は、十分ご家庭で検討し、保護者の責任において使用上の約束をつくと共に、日頃から監督されますようお願いいたします。

PTA 総会、授業・部活動参観ありがとうございました

5月2日(火)に授業参観、PTA総会、学年・学級PTAが行われました。お忙しいところ大変多くの保護者の皆様にご来校いただき、授業でのお子さんの様子、学校の様子をご覧いただくことができました。ありが

とうございました。PTAの事業計画、予算についてもご承認いただき、29年度の鉢盛中学校 PTA 活動が動き始めました。

また、5月11日(木)に行われた部活動参観にも、大勢の参観ありがとうございました。部ごとの懇談の中で、各部の基本方針や今後の活動予定などを確認させていただきました。いよいよ今年度の部活動が本格的にスタートします。鉢盛中学校では部活動を学校生活の大切な柱の一つと位置づけ、多くの協力をいただきながら、有意義な活動となるように力を入れていきたいと考えています。

今年度初めての校長講話がありました

今年度初めての校長講話は“五郎丸選手”のお話でした。お話の一部を紹介します。

五郎丸選手を一躍有名にしたのは、ラグビーW杯2015でした。24年間、ラグビーW杯で勝ち星のなかった日本が過去2度の優勝を誇る世界ランキング3位の南アフリカを34-32で破る大金星をあげました。この試合で、五郎丸選手は、34得点のうち、一人で24得点をあげる大活躍。その結果、五郎丸ポーズは有名になりました。ところで、五郎丸ポーズの意味は何なのでしょう？ 五郎丸選手にかぎらず、有名なプロ選手は、ルーティン(決まった手順)を行っています。例えば、イチロー選手もバッテリーボックスに入るときにいつも同じポーズをします。これがルーティンです。ルーティンを行う意味ですが、最大の要因はメンタル面(精神面)



の安定だそうです。イチロー選手ほどの天才でも結果が出ないことは当然あります。そんな時には当然迷いも出てきます。迷いながらプレーしているとますます結果は出なくなってしまいます。これを追い払うためにあるのがルーティンです。五郎丸選手は、「(拝む)ポーズにはそんなに意味はありません。試合環境というのは、お客様の数や天候といった不確定要素が多いのですが、そういった状況でも自分の時間を作り出すのがルーティンの本質です」と語っています。五郎丸選手は、五郎丸ポーズをやるようになり、キックの成功率が8割(世界トップクラス)にあがったそうです。五郎丸ポーズですが、実は五郎丸選手が尊敬していたある選手のポーズと似ているのです。かつて「世界の司令塔」と呼ばれた元イングランド代表のジョニー・ウィルキンソン氏のポーズを参考にしたと言われています。五郎丸選手は、早稲田大学時代、日本に来たジョニー・ウィルキンソン氏に直接指導を受けたそうです。五郎丸選手は「ラグビー教室の後、彼は1時間半近くキックを蹴っていた。大学1年生であの姿を見られたのはよかった」と言っています。ポーズだけでなく、黙々と努力を重ねる大事さを学んだそうです。正確なキックと強烈なタックルが売りのウィルキンソン選手は、チームメイトから「若い頃から、練習には一番始めに来て、最後に帰る。自分が納得するまで止めない。練習の虫」と呼ばれたそうです。五郎丸選手とジョニー・ウィルキンソン選手の姿から皆さんはどんなことを感じましたか？是非また私に教えてください。楽しみにしています。今年も最後にこの言葉を贈りたいと思います。

野に咲く花にも役目があります。この世に必要な人はいません。

それに気付くかどうか。それが大事なのです。 皆さん、一人一人が大切な花なのです。

4月中旬～5月中旬の交通事故・問題行動

- 登下校中の自転車による自損事故2件。2件とも膝を裂傷し数針縫うケガを負った。転倒現場を確認し教育委員会に道路状況を伝えると同時に、全校に自転車の乗り方を確認し徹底するように指導した。
- 級友の社会科資料集を水道の水で濡らし、いたずらをするという事案があった。該当生徒への事実確認を行い、加害生徒の保護者に来校していただき事実を伝え、今後の生活について話し合う会をもった。加害生徒と保護者が被害生徒宅を訪問して謝罪した。また、職員立ち会いの下で該当生徒同士の謝罪の会をもった。
- LINEで友達の子少期の写真を加工し、本人に無断でLINEのグループに投稿するという事案があった。学年集会を開き、概要を伝えた後、アンケート調査を行い名前があがってきた生徒に詳細な事実確認を行い、該当するすべての家庭に画像の削除を依頼した。また、加害生徒と保護者に来校していただき、事実を伝えると同時に「学校としてはスマホの所持やLINEの加入は勧めない」「家庭で責任をもって管理していただきたい」という趣旨を伝え、今後のスマホ、LINE使用の仕方について考える会をもった。さらに、職員立ち会いの下、該当生徒同士の謝罪の会をもった。



わくわく館だより

H29.5月

朝日村子育て支援センター

新しい年度が始まり1か月近くがたちました。子どもたちは、元 気いっぱいです!疲れが出るころですが・・・!?

平成29年度が始まって、もう1ヶ月が過ぎました。わくわく館は、大変利用者も増え、毎日90人近くの子もたちが元気に過ごしています。102人という1日としては最高の利用者を記録した日もありました。1年生もわくわく館での生活にも慣れ、たくましく過ごしています。

あるお母さんは「保育園の時は、おとなしかったが、わくわく館に行くようになって、活発になった。」とおっしゃっていました。

慣れてくると、けがや事故も起こりやすくなるので、安全には特に気を配っていきたいと思います。今回はそんな子どもたちの元気な活動の様子、ぽけっと広場の様子などを中心にお知らせします。



砂で何つくろ?

元気いっぱいわくわく館!

木登りに岩登り、基地に、レストラン、砂場



子どもたちの創造力、活動力には驚かされます。女の子も男の子に負けないくらいエネルギッシュ。わくわく館の環境は適度な木々があり、大きな岩に竹林、それに砂場…。本当に遊ぶには絶好の環境が整っています。花々も咲き乱れていますので、ぜひお出かけください。



砂場では恒例のダム作り

新緑の中、木登りや岩登り、想像の翼を広げ夢中で遊びます!



基地の完成!

手づくりターザンロープ 楽しいな! ままごとあそびにも夢中!



ぽけっと広場 はじまりました！



～ 友だちづくり・ふれあい・学び・楽しく遊ぼうよ～

今年度もぽけっと広場が始まりました。新しいメンバーがたくさん加わり、活気にあふれています。42人の子どもたちが登録してくれました。今年度より、「英語で遊ぼう」が始まりました。初回は、なんと25組。関心の高さがうかがえます。

同年齢の子をもつ母親のコミュニケーションの場として、身体を動かしたり、手遊び等様々な体験を通し、子ども達のすこやかな成長と一緒に感じ楽しみましょう。



くまの春探しのパネルシアター



みんなでハイポーズ！



おさがり会をしました。



縄文村で新緑の中遊びました。シャボン玉もきれいだったね！ マーク先生にハイタッチ！

今年度第1セットの体験クラブが始まります！

6月7日(水) 14日(水) 21日(水)の3回。いよいよわくわく館のメイン活動である体験クラブが始まります。第1セット3回は、科学マジック・マジック(手品)・グランドゴルフ・ビーズデコ・料理・バドミントン・将棋の7講座です。申し込みは来週からです。普段わくわく館を利用していない子どもたちも是非参加してみてください。きっと楽しい体験ができると思います。

☆☆旧いきなサロンがキッズルームに変身！☆☆

以前、いきなサロンとして利用していた部屋が小さな子どもたちのための部屋に変身しました。いろいろの遊び道具や体重計・身長計などもそろっています。ぽけっと広場がない昼間や小学校の長期休み中でも気軽にご利用ください。

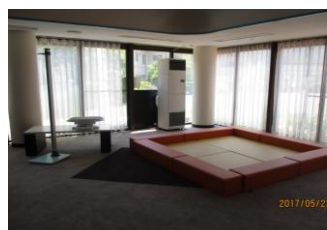

赤ちゃんも安心して遊べます。
飲食もできますよ



ぶどうの里だより

発行:塩尻・朝日防犯協会連合会
塩 尻 警 察 署
TEL0263-54-0110 内線284

6月は薬物乱用防止月間です!

「薬物」の危険を知ってください



覚せい剤や大麻、危険ドラッグなどは、名前を聞いただけで危険だと感じると思います。何があっても絶対に使ってはいけません。

「薬物」はこれだけでなく、市販されている薬、処方される薬と無数にあり、最近では「インターネット」でも購入できます。

特にインターネットでは、「ダイエットに効く」「勉強がはかどる」などと効果が記載されていて販売されている薬物もありますが、インターネットで購入した薬物は非常に危険です。表示されている成分が含有されていなかったり、表示成分とは全く違った成分や分量が含まれていて、健康被害の報告もあります。

「健康食品」に隠されたリスク



「健康食品」は、医薬品としての承認を受けることなく販売できるように、医薬品成分を含んでいないものです。しかし中には効果があるという評判を得るために、医薬品成分が違法に混入されているものもあります。実際に、そのような「違法な健康食品」を飲んで死亡した例も報告されています。

食べたり飲んだりするだけで、すぐに効果が出るなんて夢のような健康食品はありません。薬物、健康食品ともに入手の段階から安全性を十分に確認してください。

大切な自転車を守りましょう!

自転車の盗難が多発しています。

特に被害が多く発生している場所は駅の駐輪場で、大半が無施錠でした。

朝の通勤や通学の際は、電車などの時間に追われて急いでいることもあると思います。しかし、大切な自分の愛車の自転車を守るために、あと5秒余裕を持って行動し、自転車を止める際は、必ず鍵を掛けましょう。

そして、可能な限りツーロック(2個以上の鍵を掛ける)にしましょう。

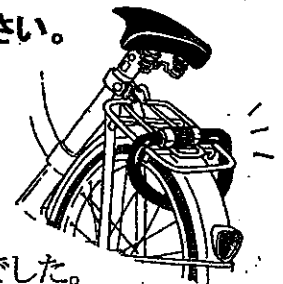

こ う せ い ほ ご

「更生保護」って なんだろう？

ホゴちゃんの
更生物語



その後、ホゴちゃんは立ち直ろうとしている人を温かく見守る心優しいペンギンになりました。いつも、犯罪や非行のない明るい社会を願って活動しています。



しあわせ
「幸福の黄色い羽根」は、犯罪や非行のない幸福で明るい社会を願うシンボルです。

更生ペンギンのサラちゃん



地域のチカラで立ち直りを支える更生保護

犯罪や非行をした人の立ち直りを 社会の中で見守り、地域のチカラで支えていく。 それが「更生保護」です。

社会の中で必要な支援を受けられず、再び犯罪や非行を重ねてしまう人たちがいます。

犯罪や非行からの立ち直しには、彼らを見守り支える地域社会のあたたかい心が必要です。

皆さんの地域でも、様々な立場から立ち直し支援に協力する「更生保護ボランティア」が活動しています。



“社会を明るくする運動”

～犯罪や非行を防止し、立ち直りを支える地域のチカラ～

“社会を明るくする運動”は、すべての国民が犯罪や非行の防止と、罪を犯した人の改善更生について理解を深め、犯罪や非行のない地域社会を築くための全国的な運動です。

「あなたも地域の行事に参加してみませんか？」

毎年7月は、“社会を明るくする運動”の強調月間及び再犯防止啓発月間です。

更生保護について、もっと
知りたい方は…

更生保護

検索

お問い合わせは
お近くの保護観察所まで

保護観察所

検索



法務省保護局 @MOJ_HOGO
https://twitter.com/moj_hogo

保護局公式ツイッター

検索

リサイクル適性(A)
この印刷物は、印刷用の紙へ
リサイクルできます。