

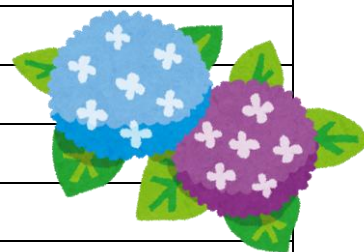

あさひむら回覧板

お届けする内容	日程等
◇ 投票立会人募集のお知らせ	
◇ 議会定例会のお知らせ	6/2~6/12
◇ お米券利用期限について	
◇ 融和集会について	6/27
◇ 6月は食育月間です	
◇ 住みよい生活環境づくりのために	
◇ 朝日村自主番組だより	

◇ 学校だより（朝日小学校）
◇ 思誠愛（鉢盛中学校）
◇ 保育園だより（あさひ保育園）
◇ ぽけっと 6月号（子育て支援センター）
◇ わくわく館だより6月号(わくわく館)
◇ 野点茶会～夏の宴～（朝日村観光協会）
◇ 第16回三河一色うなぎまつり in あさひ（〃）
◇ 第8回鉢盛山登山マラソン 登山・登山道整備スタッフ募集（〃）
◇ 社協会員加入及び会費へのご協力のお願い（朝日村社会福祉協議会）
◇ ぶどうの里だより（朝日村防犯協会）
◇ POLICE あさひ（朝日村駐在所）



☆回覧板はご覧になったら早めに次の方に回しましょう！

☆回覧板の情報は、「村ホームページ（<http://www.vill.asahi.nagano.jp>）」にも掲載！ → → →

朝 日 村 役 場



若い方・学生さん
大歓迎！！

朝日村民で、選挙権を有するみなさんへ

投票立会人を募集します



令和8年8月9日(日)執行 長野県知事選挙

朝日村選挙管理委員会では、選挙を身近なものとして感じていただくため、長野県知事選挙における投票所の投票立会人を募集します。

【従事内容】選挙投票所において、投票管理者とともに投票が公正に行われるよう立ち会いをする仕事です。

【応募資格】朝日村民で、選挙権を有する18歳以上の方

【募集人員】若干名

【その他】交通費、食事代は、自己負担となります。適宜休憩をとります。
応募者多数の場合は、全員に従事していただけない場合があります。

	長野県知事選挙	
	① 期日前投票の立会人	② 投票日当日の立会人
【従事日】 ☆1日のみでも可	7月24日(金)から 8月8日(土)まで(土・日を含む)	8月9日(日)
【従事場所】	朝日村役場 1階会議室の期日前投票所	・古見集落センター ・マルチメディアセンター ・西洗馬防災センター のいずれか
【従事時間】 丸1日の従事	午前8時30分から 午後8時まで	午前6時30分から 午後8時まで
【報酬】 後日口座振込	日額 10,900 円	日額 12,400 円

【応募方法】

別紙申込書に記入し、持参・郵送又はFAXで6月30日(火)までにお申込みください。
申込書は、朝日村公式ホームページ・役場窓口にもございます。

(任意の用紙に申込書の内容を記載いただいても可)

採用については、7月15日(水)を目途に文書でお知らせします。

【申し込み・問い合わせ先】

朝日村選挙管理委員会事務局

〒390-1188

朝日村大字古見1555番地1 (朝日村役場内)

電話 99-2001 FAX 99-2745

長野県知事選挙 投票立会人申込書

朝日村選挙管理委員会 宛て

私は、次のとおり投票立会人として従事したいので申し込みます。

令和8年 月 日

住 所	郵便番号 一 朝日村大字		
ふりがな			
氏 名			
生年月日	(元号) 年 月 日		
連絡先電話番号	(昼間連絡が取れる番号)		
所属する政党 その他の政治団体名	(政党の党员等である場合は、所属している政党等の名称を、政党等に属していない場合は、「無所属」と記入)		
従事希望日 希望する日に「○」を 記入ください。 従事場所 ●役場投票所 (期日前投票) 7/24~8/8 ●3か所の投票所 (当日) 8/9	7月24日(金)		8月 5日(水)
	7月25日(土)		8月 6日(木)
	7月26日(日)		8月 7日(金)
	7月27日(月)		8月 8日(土)
	7月28日(火)		
	7月29日(水)		8月 9日(日)
	7月30日(木)		(古見集落センター)
	7月31日(金)		8月 9日(日)
	8月 1日(土)		(マルチメディアセンター)
	8月 2日(日)		8月 9日(日)
8月 3日(月)		(西洗馬防災センター)	
8月 4日(火)			

- 上記の申込書に記入の上、朝日村役場内選挙管理委員会事務局へ
6月30日(火)までに提出してください。郵送、FAXでの受付も行っています。
- 選任の可否は、7月15日(水)を目途に申込者へ通知いたします。
※希望者が多い場合は、希望に添えない場合があります。
- 可能な日すべてに○を記入してください。

【申込み先】朝日村選挙管理委員会事務局
朝日村大字古見1555番地1 (朝日村役場内)
電 話 99-2001 FAX 99-2745

村議会からお知らせ



朝日村議会事務局

電話： 0263-99-2001

FAX： 0263-99-2745

Email : gikai@vill.asahi.nagano.jp

6月定例会の開催予定

令和8年朝日村議会6月定例会が、6月2日(火)から次の日程で役場庁舎議場にて開催予定です。

村議会は、傍聴することができます。日程は、変更される場合があります。詳しくは村議会事務局へお問い合わせ願います。

月 日	曜日	会議の種類	審議内容	時間
6月2日	火	開 会 本 会 議 全員協議会	・ 会期の決定 ・ 諸般の報告 ・ 請願、陳情の報告 ・ 常任委員会付託 ・ 議案の提出 ・ 提案説明 ・ 議案内容説明	9:00
3日	水	全員協議会(予備日)		9:00
4日	木	議案審査のため休会		
5日	金	常任委員会	・ 付託案件審査 (請願・陳情)	10:00 及び 13:30
8日	月	議案審査のため休会		
9日	火	本 会 議	・ 一般質問	9:00
10日	水	本 会 議(予備日)		9:00
11日	木	議案審査のため休会		
12日	金	本 会 議 全員協議会 閉 会	・ 常任委員長報告 (請願・陳情審査) ・ 質疑、討論、採決 ・ 追加議案提出 ・ 議案提案説明 ・ 議案内容説明 ・ 質疑、討論、採決	9:00

企画財政課企・DX推進係

電話：0263-99-4107

FAX：0263-99-2745

電子メール：kikaku@vill.asahi.nagano.jp

全国共通おこめギフト券の有効期限は9月末まで！

2月よりお配りした、「全国共通おこめギフト券」は、有効期限が令和8年9月30日までとなっております。10月以降はご利用いただけなくなりますので、期限までのご利用をお願いいたします。

1 利用方法

「おこめ券」取扱店舗にて、お米、その他利用店舗が認めた商品の購入に額面の金額（440円）として代金の支払いに利用。レジにて「おこめ券」にて支払うことを伝えてください。

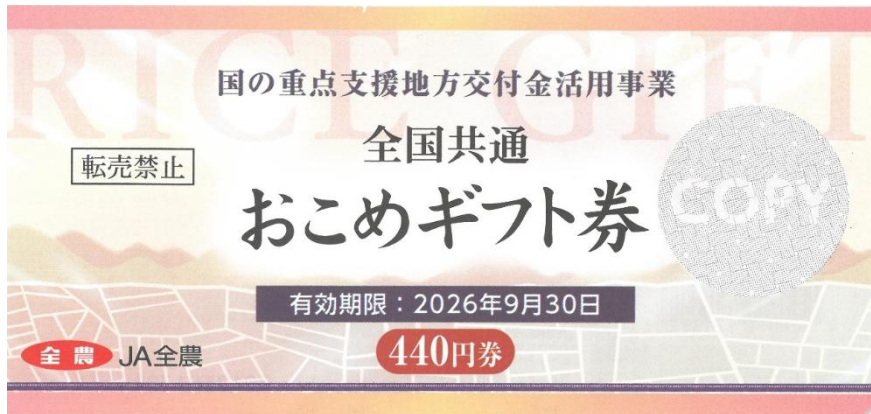

2 利用可能店舗

スーパーマーケット、ドラッグストア、コンビニエンスストアなど「おこめ券」取扱店舗にて利用可能。店舗により購入できる品目の範囲が下記のとおり異なります。

- ①お米のみ（精米・玄米）
- ②お米かお米に関する商品のみ（おにぎりやお弁当、パックごはん）
- ③同一会計の中にお米があれば店内商品すべて可
- ④同一会計の中にお米に関する商品があれば店内商品すべて可
- ⑤店内商品すべて可

[朝日村近隣の取扱店舗につきましては裏面の取扱店舗一覧をご覧ください](#)

3 利用上の注意

- (1) お釣りは出ません。不足分は現金等でお支払いください。
- (2) 紛失・盗難等による再交付はできません。
- (3) 転売・換金はできません。
- (4) 有効期限を過ぎると利用できませんので期限内にご利用ください。

4 お問い合わせ先

朝日村役場 企画財政課 企画・DX推進係 電話：0263-99-4107

全国共通おこめギフト券取扱確認店舗一覧

掲載店舗は、村が令和8年5月末時点で把握できた店舗となります。掲載の店舗以外でも使用できる可能性がございます。店舗情報は朝日村ホームページにて随時更新していきます。

また、おこめ券で購入できる品目（購入条件）は、店舗によって異なりますので下記の表を参考にご利用ください。

使用する際は、有人レジで清算前に「おこめ券を使いたい」と伝えてください。

購入条件

- ①米のみ(精米・玄米)
- ②米・米製品のみ（米に関する商品 おにぎり、弁当、パックごはんなど）
- ③米購入時に限り店内商品可（米購入と同時購入なら、店内商品すべて対象）
- ④米・米製品購入時に限り店内商品可（米・米製品と同時購入なら、店内商品すべて可）
- ⑤店内商品すべて可

※店内商品すべて可の場合でも、一部除外品がありますのでご承知おきください。

例：商品券など金券の購入・電子マネーチャージ、公共料金、ごみ証紙付指定袋、収納代行、プリペイドカード、処方箋医薬品、宅配料金、たばこなど

種類	店舗名	購入条件	店舗所在地
スーパーマーケット等	西友塩尻西店	①米のみ	塩尻市大字宗賀
	ザ・ビッグ（山形店・松本村井店）	①米のみ	山形村・松本市
	綿半スーパーセンター（松本芳川店・塩尻店）	①米のみ	松本市・塩尻市
	ツルヤ山形店	④米・米製品購入時に限り店内商品可	山形村
	ツルヤ（広丘店・平田店）	④米・米製品購入時に限り店内商品可	松本市・塩尻市
	バロー（松本・塩尻市内全店舗）	④米・米製品購入時に限り店内商品可	松本市・塩尻市
	デリシア（松本・塩尻市内全店舗）	⑤店内商品すべて可	松本市・塩尻市
	ユーパレット松本店	⑤店内商品すべて可	松本市出川
	ダイレックス平田店	⑤店内商品すべて可	松本市平田
コンビニ	セブンイレブン（松本今井店・信州山形店）	②米・米製品	松本市・山形村
	セブンイレブン広丘駅前店	⑤店内商品すべて可	塩尻市大字広丘
ドラッグストア	スギ薬局（塩尻北店・塩尻店）	③米購入時に限り店内商品可	塩尻市
	カワチ薬品塩尻店	④米・米製品購入時に限り店内商品可	塩尻市大門
	クスリのアオキ桔梗ヶ原店	⑤店内商品すべて可	塩尻市大字大門
	とをしや（全店舗）	⑤店内商品すべて可	塩尻市など
	ウェルシア薬局	⑤店内商品すべて可	松本市など
	ツルハドラッグ信州山形店	⑤店内商品すべて可	山形村字東原
	アメリカンドラッグ塩尻店	⑤店内商品すべて可	塩尻市大門
直売所等	JA松本ハイランド朝日地区営農センター	生産資材（肥料、農薬）、生活用品（味噌、醤油等）	朝日村大字古見
	ファーマーズガーデン （やまがた、うちだ、やまべ、あかしな）	⑤店内商品すべて可	松本市、安曇野市、山形村
	農産物直売所畑の彩り館きろろ	⑤店内商品すべて可	松本市波田
	直売所新鮮市場ききょう	⑤店内商品すべて可	塩尻市広丘郷原
	J Aファーム今井	⑤店内商品すべて可	松本市大字今井

村のこと、もっと村長と話そう！

『融和集会』開催のお知らせ

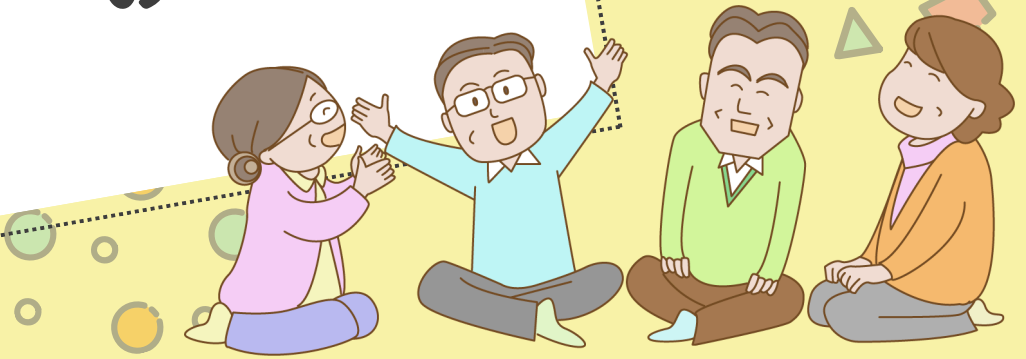

現在、村では“出前村政”※を実施しています。
これに加えて令和5年度から『融和集会』も、はじめました。
積極的な意見交換の場、今の村政を知ってもらう場、村民の皆さんと歩調や目指す方向性を合わせるために、皆様のご参加をお待ちしております。
※出前村政・・・村長が地区の常会や各種団体の集まりに伺い、村政について話し、村民の皆さんから生の声をお聴きし、村づくりに繋げる活動

【第28回】

日程

令和8年 6月27日（土）午後6時から

場所

西洗馬防災センター
県道中組バイパス 消防団第5分団詰所 隣り
※対面で実施します

対象

- ・村長に聞いてほしいことがある！
 - ・村の施策についてもっと教えて！
 - ・ちょっとみんなの話も聴いてみたいな。
- など、誰でもOK

参加方法

事前申込み不要
(当日参加OK！)



●話したい・聴きたいテーマがある場合は、事前にインターネット・FAXもしくは書面にてご提出ください。(6/15㍻切)

氏名：

電話番号：

話したい・聴きたいテーマ：

インターネットは
ここから



朝日村役場 住民福祉課 健康づくり係
電話：0263-99-2540
FAX：0263-99-2745
電子メール：kenkouzukuri@vill.asahi.nagano.jp

6月は 食育月間 です

食事に野菜

～1日に5皿を目標に～
1皿は野菜 70g



日本一野菜を
食べる村

適塩で健康に！
目指せ塩分マイナス1g

食塩目標量	男性	女性
	7.5g 未満	6.5g 未満

国の食育基本計画の中で、6月は食育月間、毎月19日は食育の日と定められています。食育は、食を豊かにする、健康で過ごすなど、子どもから大人まで大切なもののひとつです。食育月間を機に普段の「食」を見直してみましょう！

2人以上での食事を「共食」といいます。家族や友人、地域の人と食卓を囲んで、会話や食事を楽しみましょう。

共食

食育って？

たとえばこんなこと

旬

朝日村は野菜の産地。地元の野菜で「旬」を味わいましょう。

食品ロス

作る



買い過ぎない、作りすぎない、残さず食べるなど、食品ロスを減らす取組みをできるところから始めましょう。

料理をする、野菜を栽培するなど、「自分で作る」体験は、食への関心を高めます！



食育月間に合わせ
『食育コーナー』を
開催します

お待ちしております
いま～す

朝日村図書館

6月の1ヶ月間、「食」にちなんだ本をまとめた「食育コーナー」を設置します。

どんな本が
並ぶか、
お楽しみに♪



6月26日(金)

午後4時30分～

役場村民テラス

朝日ヘルスメイトによる「食育コーナー」を開催します。

- ・野菜クイズ
- ・1日に摂りたい野菜の量の展示
- ・1日の塩分量の目安
- ・野菜レシピ配布等



住みよい生活環境づくりのために

《1. やむを得ない焼却以外は、法律により禁止されています》

↓ やむを得ない焼却(行事、農林業)をする場合は、下記に注意して行いましょう

1 時間帯とタイミング

(1)生活時間帯への配慮

洗濯ものが干されている日中や、窓を開けている時間帯は配慮をする
特に民家が近い場合は、風向きに注意



(2)短時間で完了

長時間燃やし続けず、可能な限り短時間で終える
日没後の焼却は、火災との誤解を招くため行わない

2 気象条件

(1)風向きと強さ

煙が民家や道路(視界不良の原因)に流れない
風向きの時に行う
強風時、乾燥注意報の発令時は絶対に
焼却を行わない



3 燃やすものの状態・方法

(1)十分な乾燥

畑の草や木、剪定した枝は、事前によく乾燥させる
(生乾きは大量の煙と悪臭の原因になり、焼却に時間が掛かります)



(2)大きな火にならないように

大量に燃やさず、少しずつ投入して完全燃焼させる

※庭木を剪定したものは、収集日に出す。または、
村の貸し出しウッドチップパーで粉碎して処分する

4 焼却の禁止事項(厳守)

以下は法律により厳しく禁止されています
「やむを得ない焼却」の例外にはあたりません



(1)気象条件による禁止

「林野火災警報」「乾燥注意報」等が発令されている場合

(2)燃やしてはいけないもの(ダイオキシン等の発生防止)

農業用ビニール、マルチ、肥料袋、育苗箱、プラスチック類、
ゴム、発泡スチロール等(これらは産業廃棄物として適正に
処理してください)

家庭ごみ(紙くず、弁当ガラ等)、古タイヤ、建築廃材等



5 禁止されている焼却方法(非焼却施設)

(1)地面に穴を掘っての焼却

(2)ドラム缶、ブロック積み、一斗缶など、

法的な構造基準を満たさない簡易焼却炉での焼却



6 安全対策・トラブル防止

(1)消火準備

すぐに消火できるよう、水バケツや消火器、スコップ等
必ず手元に用意する
必要に応じ、野焼き前に周辺へ散水する

(2)監視の徹底

焼却中は絶対にその場を離れない
完全に消火したことを確認してから帰宅する
(残り火による火災防止)



(3)苦情発生時の対応

近隣への配慮が最優先

やむを得ない焼却であっても、近隣住民から「煙たい」「臭い」
等の苦情が出た場合は、直ちに焼却を中止してください
(法律上、生活環境保全への支障が生じる場合は指導の対象と
なります)

(4)事前の届出

火災とまぎらわしい煙が発生するおそれがある場合は、事前に
消防署へ「火災とまぎらわしい煙等を発するおそれのある行為
の届出書」を提出してください

届け出は、通報で消防車がかかけないようにするもので、
提出したことで合法となるわけではありません

松本広域消防局 山形消防署 電話 0263-98-4455

裏面に続きます



《 2. 風対策・ゴミの飛散防止 》

強風時に屋外へ剪定枝やゴミなどを放置すると、風で飛ばされたものが家屋や自動車を傷つけたり、道路へ飛散して交通の妨げになったりと、思わぬ事故の原因となります。

「強風予報」を意識しましょう

気象予報で強風や暴風が予想される日は、屋外にあるゴミや剪定枝、軽量の物置の小物類などを屋内に取り込むか、飛散防止のネットや重しをして、適切に管理してください。

飛散防止対策の徹底

屋外に一時的に保管するものがある場合は、飛ばされないようネットを被せたり、ロープで固定するなどの対策をお願いします。

近隣への配慮を

自分の庭先だけでなく、「飛ばされたものが近隣の迷惑にならないか」という視点での管理をお願いいたします。



《 3. 犬の適正飼育とマナーについて 》

愛犬との暮らしは楽しいものですが、周囲の方への配慮を欠かすとトラブルの原因となります。飼い主としての自覚を持ち、以下のルールを必ず守りましょう。

散歩は「歩道」の通行を徹底

散歩中は必ず歩道を歩いてください。車道への飛び出しは、犬との接触事故だけでなく、自動車の急ハンドルや急ブレーキを誘発し、重大な事故につながる恐れがあります。※ウォーキングやジョギング等で歩行する際も同様です。ご自身と周囲の安全のため、交通ルールを守りましょう。

フンの持ち帰りは飼い主の「義務」です

散歩中のフンは、放置せず必ず飼い主が責任を持って持ち帰り、自宅で適切に処分してください。放置は悪臭や衛生上の問題だけでなく、地域の環境を損なう行為です。

逸走(逃走)防止の徹底

散歩中や敷地内において、犬が急に走り出したり、何かに驚いて逃げ出したりしないよう、常にリードを適切に保持してください。また、ご自宅ではゲートの施錠など、逃げ出さない環境づくりを徹底しましょう。



《 4. 迷い犬を見かけた際は 》

朝日村役場 建設環境課(0263-99-4103)までご連絡ください。

※ご連絡の際は「犬種、色、首輪の有無、発見日時・場所」をお伝えください。

朝日村自主番組（令和8年6月）番組だより

※各番組の放送時間は電子番組表にてご確認ください。

（テレビのリモコンの「番組表」ボタンを押して地上デジタル「121」番組欄をご確認下さい）

地上デジタル 12ch（番組内容は変更となる場合がありますのでご了承ください。）

☆レギュラー番組

○朝日村週刊ニュース （月）～（日）

・村の一週間分の会議やイベントの様子をお届けします。金曜日に最新のニュースに更新。

○山形村週刊ニュース （火）

・おとなり山形村の話題をお届けします。山形村番組提供

○テレビ松本ニューストピックス （水）

・テレビ松本エリアの市村の話題をお届けします。テレビ松本番組提供

○ぐるっとふるさと信越 （木）

・長野県、新潟県のケーブルテレビ局が制作した各局地域の話題をお届けします。

.....

☆特別番組

6日（土）、7日（日）・・・令和8年度鉢盛中学校入学式（再）

9日（火）・・・朝日村議会6月定例会 一般質問 生中継

13日（土）、14日（日）・・・朝日村議会6月定例会 一般質問 再放送

20日（土）、21日（日）・・・朝日村議会6月定例会 一般質問 再々放送

27日（土）、28日（日）・・・令和8年度あさひ保育園入園式（再）

視聴申込・障害対応などのお問い合わせ
テレビ松本塩尻支社 電話54-3050
番組に関する問い合わせ
役場企画財政課 電話99-4107

鉢盛山より大きな心で 瞳かがやく
あさひっこ
～ 笑顔あふれる学校 かかわりながら ～

学校 だより



152th

学校公開 ご来校いただきありがとうございました

保護者の皆様には、ご多用の中ご来校いただきありがとうございました。新しい学年・学級でがんばっている子どもたちの姿をご覧いただきました。校長講話、教育委員会からのお話、懇談会にも多くの保護者の皆様にご参加くださいました。今年度も、保護者の皆様と学校が連携し、共に子どもたちを見守り育ていく関係づくりに取り組みます。どうぞよろしくお願いたします。

また、本年度は、PTA 総会を书面決議で行いました。事業計画と予算案の議決にご協力いただき、ありがとうございました。



校長講話 (紙面の都合上、要旨のみの掲載といたします。ご了承ください。)

「子どもたちが社会の中で、大人になっても幸せになれる力をはぐくむ」学校づくりを目指していきたくと考えています。

そこで、今年度本校で特に大切にしたいことが「非認知能力の向上」「自由進度学習」「ICT機器のさらなる活用」です。非認知能力は、問題を解決する力、自分をコントロールする力、コミュニケーションをとる力など、テストなどで数値として表れない能力です。自由進度学習は、子どもたちが自分で計画を立て、目標に向かって自分のペースと方法で学ぶ学習です。ICT機器の活用も、これからの社会でますます必要とされます。これら3つに共通していることは、「子どもたちが主役の学習」であるということです。これらの学習を通し、子どもたちが自らの成長や自信につなげられるように、教科担任制や少人数学習の拡充を行いながら、教育活動を行っていきます。

本校の職員すべてが210人の子どもたちの「学校担任」として、子どもたちを大切にしながら指導・支援を行って参ります。

自分の命を自分で守る学習

～防災紙芝居・避難訓練・交通安全教室～

4月15日に、高学年の子どもたちに向けて、地域の防災士の皆様が紙芝居をしてくださいました。火災の恐ろしさとその対応について学ぶことができました。

4月21日には、火災を想定した避難訓練を実施しました。どの学年も、素早く整然とした行動ができました。



5月1日には、交通安全教室を行いました。安全教育センターの皆様にご協力いただき、交通ルールとマナーについて学ぶことができました。

「自分の命を自分で守る」ためには、「自分で考えて行動する」ことが必要です。今後も、そういった姿が多く見られるように、子どもたちを支援していきたいです。



本年度の児童会活動スタート!～1年生を迎える会・児童総会～



4月22日に、1年生を迎える会を行いました。6年生と一緒に入場した1年生は、少し緊張気味でしたが、会が始まると、みんな大喜び。学校クイズで、1年生を楽しく迎えることができました。

4月27日には、4年生以上が一堂に会して児童総会を行いました。今年度の児童会スローガンは、「ルールを守って 元気に あいさつ 全校仲良し あさひっこ」です。考えた計画案を真剣に伝える姿、浮かんだ疑問を確かめようと質問する姿が見られ、みんなが心地よく生活するためには、どうしていったらいいのか、考え合う大切な時間を過ごすことができました。

これから、全校のみんなが楽しく安全に学校生活を送ることができるように考えられた様々な企画があります。それぞれが朝日小学校の一人として、自分に何ができるのかを考えることができた児童総会となりました。

地域の皆様と共に～学校運営協議会～

5月1日に開催された第1回会議では、校長より本年度の学校経営方針を説明し、委員の方々から承認をいただきました。また、児童会長、副会長が会に参加し、「自分たちの学校をこんな風にしていきたい」という思いを語りました。委員の方々からは「ぜひ大人がサポートしたい」という温かい激励をいただきました。

今後も、子どもたちがより豊かな学びを経験できるよう、地域の皆様にお力添えをいただきながら、魅力ある学校づくりを進めてまいります。



お願い・お知らせ

○「あさひっこブログ」について

本校では、日常的に学校の様子を発信していく「あさひっこブログ」を配信しています。このサイトは検索ではヒットしないような設定になっております。下のタイトルをクリックするか、QRコードからアクセスしてください。アドレスをご家族で共有していただいても構いませんが、不特定多数への拡散はご遠慮ください。

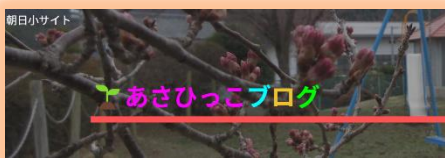

6月の主な行事予定

2日 (火)	検尿2次
4日 (木)	運動会
8日 (月)	体力テスト週間～12日 児童会③
9日 (火)	3・5年内科検診
10日 (水)	歯科検診 校長講話
11日 (木)	全校一斉体力テスト
15日 (月)	プール開き
17日 (水)	図書館まつり～30日
18日 (木)	ボランティアさん読み聞かせ②
23日 (火)	5年運動器検診 ふるさと道場①
24日 (水)	5・6年身体測定
25日 (木)	3・4年身体測定
26日 (金)	保小引渡訓練 1・2年身体測定
27日 (土)	県小学生陸上競技大会
29日 (月)	食育週間～7/3

○安心・安全で信頼される学校を目指して ～非違行為防止研修～

子どもたちにとって安心・安全な学校を目指し、学校職員一同、日々研修を行っています。

「自分は大丈夫」という過信をせず、教育者としての個々の意識を高めること、互いに声をかけ合える職場の人間関係を築くことで、子どもたちや保護者の皆様、地域の方々へ信頼される朝日小学校を目指してまいります。



思・誠・愛

No. 02

令和8年5月20日

生徒会スローガン

生徒総会 [5月1日 (金)] 「～百花繚乱～咲き誇る『あい』の花」



議案書はタブレットで閲覧



各委員会へ質問・意見



生徒昇降口に掲示

5月1日 (金)、第1回生徒総会が開催されました。

今年度のスローガンは「～百花繚乱～咲き誇る『あい』の花」です。「あい」には、思いやりの「愛」、自分らしさの「I」、支え合いの「合い」、そして「挨拶」の4つの意味が込められています。

当日はタブレットを用い、真剣に議論する生徒たちの頼もしい姿が見られました。一人ひとりが自分らしい花を咲かせ、より良い鉢盛中学校を創ることを期待しています。地域の皆様、保護者の皆様の温かいご支援をお願いいたします。

ネットモラル講座 [5月11日 (月)]



全校

保護者

NPO法人子どもメディア信州の吉崎氏を講師に迎え、ネットモラル講座を開催しました。スマホやSNSは便利な「道具」である反面、使い方を誤ると犯罪の被害者や加害者になる危険性が潜んでいます。特に「一度ネットに出た情報は一生消せない」というお話は大変重要です。また、長時間の使用は視力低下や睡眠不足、学力低下にも直結します。ご家庭でも「枕元にスマホを置かない」等の具体的なルールを作り、日頃からお子様とのコミュニケーションを大切にしてください。万がトラブルの際は、抱え込まずにすぐ学校や関係機関等へご相談ください。



ネットモラル講座の概要はQRコードか下記リンクからご覧ください。

<https://canva.link/4utjz4cbvk4ikz9>

鑑賞音楽教室 [5月13日 (水)]

全校

5月13日(水)、松本市音楽文化ホールにて「松本市中学校鑑賞音楽会」が開催されます。本校からは全校生徒が参加し、打楽器アンサンブル「PPP」とブラス隊が共演する「PPP★BRASS」の演奏を鑑賞しました。

圧巻のサウンドと華麗なパフォーマンスが魅力で、代表生徒がステージで「ドレミパイプ」の演奏に挑戦するコーナーもありました。本物の芸術に触れるこの機会を通じ、仲間と共に音楽を心から楽しむ豊かな時間を共有してほしいと願っています。



1年生

[5月14日 (木)]

2-3年生

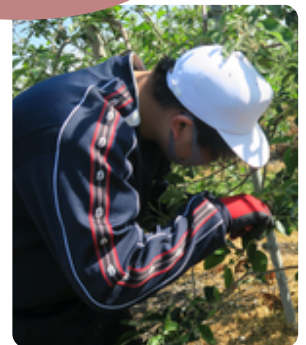

ネイチャーワーク

1年生は朝日プライムスキー場で「ネイチャーワーク」を実施しました。午前にはスプーン等の作品制作、午後は紙飛行機作りなどを行い、大自然を満喫しました。

摘果作業

2・3年生はJAの方から事前説明を受け、りんごの摘果作業を行いました。当日は天候にも恵まれ、心地よい風が吹く中で熱心に作業に取り組みました。

2年生

[5月15日 (金)]

ワークショップ

「鉢盛ワークショップ」を開催しました。地域の18事業所から講師を招き、ブース形式で仕事の体験や話を伺いました。働く喜びや地域産業について学び、7月の職場体験に向けて進路への意識を高める貴重な機会となりました。



あさひ保育園



令和8年6月1日

早いもので、入園・進級して1ヶ月が経ちました。新入園児の皆さんも少しずつ園生活に慣れてきて、園内は賑やかな笑顔で溢れています。お友達との遊びも増え、楽しく過ごしています。これからも子どもたちがのびのびと成長できますよう、保護者の皆様と連携を取りながら、保育してまいります。疲れも出てくる時期です。体調管理には十分留意し、無理せず過ごしていきたいと思ひます。



避難訓練 地震の想定でした

JA 女性部のみなさんと

ジャガイモを植えたり種まきをしたりしました



あさひ保育園では、子どもたち一人一人の主体性を大切に保育を行っています。子どもたちが自分で考え、試行錯誤しながら活動を進めていけるよう、環境を整え、サポートしています。遊びの中で自分で決める力を育てることで、自己肯定感を高め、他者との関わりを深めることを目指しています。保護者の皆様には、是非お子さんが挑戦する姿を見守り、温かく支えていただければと思います。

6月の予定

2~11日	火	保育参観
13日	土	保護者環境整備作業①
15日	月	内科検診
22日	月	内科検診
23日	火	誕生日会
24日	水	歯科検診
26日	金	引き渡し訓練
29日	月	眼科検診
30日~		中学2年生職場体験



朝日村子育て支援センター わくわく館

ぽけっと R8. 6月号

6月21日(日)は夏至です。この日は1年の内で昼の時間が最も長くなる日と言われ、夏至を過ぎると本格的な「夏」がやってきます。そしてこの日は「父の日」です。残念ながらこの日は日曜日のためわくわく館は利用できませんが、平日にお休みが取れる！というお父さんは是非わくわく館キッズルームにお子さんと遊びに来て下さい。これから暑くなりお外遊びはちょっとキビシイ！という日も、キッズルームはエアコン冷房完備！お子さんがおうちの方と一緒に安心して過ごせる場所です。お父さん一人でお子さんを連れてきて大丈夫。是非ご来館下さい。お待ちしております！



～ベビービクス・アフタービクスでリフレッシュ！～

田中理恵先生による、生後1ヶ月児から参加できる赤ちゃんとのふれあいマッサージ「ベビービクス」と、その後引き続き行われる母親対象のエクササイズ「アフタービクス」は、赤ちゃん&お母さんのリフレッシュタイムです。田中先生から赤ちゃんの発達アドバイス、育児に関する情報を聞くこともできます。まだ未体験の親子の皆さん！是非ご参加下さい。お待ちしております。

3月に生まれたばかりのワタシ。生後1ヶ月で初参加したときは、お顔がママの手のひらと同じくらいで、こんなに小さかったの☆



その1ヶ月後、こーんなに！大きくなったわ。成長って早いね。



お手々は違えど、カメラを向けると同じポーズで キメ顔目線のおふたり…なんてキュート(*^_^*)!!

《6月の予定》

月日	曜日	時間	行事名	講師・内容
6/2	火	10:00～10:30 10:30～11:00	ベビービクス教室(生後1ヶ月～) 大人向けアフタービクス教室 (お子さんの参加も可)	<講師> 田中 理恵先生 ※水分と、バスタオルを、お忘れなく！
6/11	木	10:00～11:00	親子体操教室 (ハイハイができるようになってきた頃から…見学だけでも可能です！)	<講師> 徳原 聡先生
6/19	金	10:00～10:30	英語であそぼ教室	<講師> 朝日村 ALT マーリン先生
6/23	火	10:00～11:00	ぽけっと広場 楽しいパネルシアター&おさがり会その①	朝日村の「ほっこり座」さんによる 手作り人形劇と、不要になった衣類や 遊具の交換会

※6月17日(水)10時～あさひ保育園開放日です！是非保育園にお出かけ下さい。

わくわく館だより

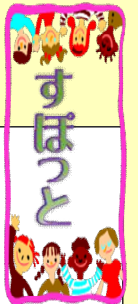

「館内、安全対策」

「おじいちゃん・おばあちゃん、
よろこんでくれるかな？」

「長寿を祝う会」

五月二十四日に行われた「長寿を祝う会」に合わせて、わくわく館に来館した子どもたちが、思い思いの折り紙製作を行いました。作った折り紙をメッセージ入りの模造紙に貼りました。貼る時には、「どんな風に貼ったらかわいく見えるかな？」など、心を込めて一生懸命考えている姿が印象的でした。



楽しそうにデザインを考える子ども達

ハイ！ほーず！



来館する人数が百名を超える日があり、館内が狭く感じるようになってきました。廊下を歩くことがあるため、何か対策ができないか？と考え、「折り鶴大作戦」を始めました。

廊下の真ん中に折り鶴を並べ、踏まないように歩いて欲しいな・・・という願いが込められています。

折り鶴を意識して歩いています。時に壊れた折り鶴を見つけて直してくれる子どもの姿も見られ、嬉しくなります。

その他、階段の踊り場に、一階から二階の階段の様子を確認できる鏡を設置しました。支援員からも、「死角になってしまいう場所が確認できるようになった」と、高評価の声が聞かれました。

怪我なく、落ち着いて生活できる事を願っています。



折り鶴大作戦



鏡の設置

今月の予定

◇6月26日(金)「保・小学校引渡し訓練」

※ 放課後児童クラブの受入れはありません。

朝日村子育て支援センター わくわく館

TEL:99-4188 FAX:99-4189

の だて 野点茶会 夏の宴

令和8年7月12日（日）

申込期限 7月6日（月）

自然豊かな武居城公園内にてお抹茶を召し上がることができます。服装自由・お子様とのご参加も可能です。



参加費

● おとな

600 円

● 小学生未満

300 円

※小学生未満の方のお菓子は、別商品となります。



R7夏の宴のお菓子
あんず羊羹の羽二重餅

開催時間

全5回 いずれも定員6名

- ① 10:30~11:10
- ② 11:15~11:55
- ③ 13:00~13:40
- ④ 13:45~14:25
- ⑤ 14:30~15:10

場所

武居城公園「和合庵」
朝日村西洗馬2146

武居城公園
Googleマップ



主催：朝日村観光協会
後援：朝日村、山形村観光協会
協力：新村宗佳会、馳走よしひら
もりのこびと

申込方法・注意事項は裏面をご確認ください。



お問い合わせ

朝日村観光協会

電話 0263-87-1935

FAX 0263-99-3584

メール asahi-k@go.tvn.ne.jp

当日は、七夕の飾りつけを行います。



申込用紙

7月6日（月）締切

の だて 野点茶会 ～夏の宴～

令和8年7月12日（日）開催

申込方法

下記内容ご記入ください。

1. 朝日村観光協会へFAXを送信
2. 朝日村観光協会へ直接持参

朝日村観光協会

FAX 0263-99-3584

人数	おとな	名	希望時間
	小学生未満	名	
			① 10:30～11:10 ② 11:15～11:55 ③ 13:00～13:40 ④ 13:45～14:25 ⑤ 14:30～15:10
名前 (人数分)			
電話 (人数分)			
住所 (人数分)			

<その他・注意事項等>

※天候により茶室で行う場合があります。

※当日のキャンセルは出来かねますのでご注意ください。

<今後実施>（※予定）

- ・9月12日（土）野点体験茶会 第10回朝日村大博覧会の会場（朝日村中央公民館）にて
- ・10月25日（日）野点茶会～秋の宴～ 武居城公園和合庵にて



第16回

三河一色うなぎまつり in あさひ

令和8年

7月3日（金）・4日（土）

朝日村役場庁舎
村民交流テラスにて販売



完全予約制！

三河一色うなぎまつりを開催！

朝日村と交流のある愛知県西尾市の三河一色うなぎの「蒲焼」と「うな重」を販売します。
土用の丑の日（7月26日）には冷凍真空パックがおすすめ！ぜひこの機会にお召し上がりください。

三河一色産うなぎ

締切日：6月26日（金）

- | | |
|---------------------------------|--------|
| 01. かば焼き（一尾） | 2,000円 |
| 02. 冷凍真空パック（一尾） | 2,000円 |
| 03. うな重（一個） | 2,500円 |
| 04. 味付きも（串刺し6個付）1本 | 300円 |
| お酒のおつまみにオススメ！ | |
| 05. 味付ボーン（からあげ・骨）25g | 300円 |
| カルシウム摂取にオススメ！しお味・しょうゆ味をお選びください。 | |

朝日村生活支援商品券
ご利用いただけます！



うなぎの産地では、
きもやうなぎの骨が
調理されています。



マイバッグやカゴ等お持ちください。

受け渡し時間

- | | |
|-----|-------------|
| 第1部 | 15:00～16:00 |
| 第2部 | 16:00～17:00 |
| 第3部 | 17:00～17:30 |



かば焼き



うな重

主催 朝日村観光協会
後援 朝日村、朝日村商工会、西尾市観光協会
協力 せせらぎ山女魚園、かみいし商店

うなぎまつり

令和8年7月3日（金）・4日（土）

三河一色産うなぎ

01. かば焼き（一尾） 2,000 円

※そのままお渡し又は、焼いてお渡しを選べます。
すぐ食べられない方はそのままのお渡しがおすすです。

朝日村生活支援商品券
ご利用いただけます！



02. 冷凍真空パック（一尾） 2,000 円

※長期保存が可能です。保冷バッグをお持ちください。

03. うな重（一個） 2,500 円

※その日のうちにお召し上がりください。

04. 味付きも（串刺し6個付）1本 300 円

05. 味付ポーン（からあげ・骨）25g 300 円

お酒のおつまみに
オススメ！



申込方法 6月26日（金）締切

①QRコード読み込みで簡単受付



スマホカメラにてQRコードを
読み取ってください。

<https://ws.formzu.net/dist/S45014227/>

②朝日村観光協会で直接受付

※玄関に用紙・BOXを設置
（24時間受付）

住所：朝日村古見1286
（マルチメディアセンター）

お問合せ：0263-87-1935

③FAXにて受付 0263-99-3584

希望日時	3日（金） ・ 4日（土）	①15:00～16:00 ②16:00～17:00 ③17:00～17:30	
氏名		携帯電話番号	
住所			
01.かば焼き	尾	そのままお渡し / 焼いてお渡し	
02.冷凍真空 パック	個	03.うな重	尾
04.味付きも	個	05.味付ポーン	しお しょうゆ 個

チャリティイベント

皆様が購入していただいた売り上げの余剰金を9月12日（土）に開催する第10回朝日村大博覧会の協力金として使用させていただきます。



募集

みんなで大会を盛り上げよう！

鉢盛山登山マラソン

鉢盛山登山 & 登山道整備スタッフ

2026年

7月19日 日

雨天時 7月20日に延期

8月9日、鉢盛山登山マラソンを開催します。そこで、登山道整備を一緒にして下さる方を募集します。併せて、この機会に鉢盛山へ一緒に登ってみませんか？選手が実際に走っている鉢盛山をぜひご自分の足で登ってみてください。

スケジュール

7:00 朝日村役場駐車場集合
～登山・登山道整備～
15:00頃 朝日村役場駐車場解散

コース

- ① 山頂コース（山頂～村界尾根整備）
 - ② 村界尾根コース（村界尾根～登山口整備）
- ※ご自身の体力に合わせてお選びください。



R7登山道整備のようす

持ち物

- ・登山ができる服装・靴・帽子・日焼け止めクリーム・虫よけスプレー・熊すず
- ・昼食・飲料（多めに）・補給食・軍手・熊手（ある方のみ）
- ・雨具・防寒具等・その他必要なもの

注意事項

- ・体調管理に十分ご注意ください、無理のない範囲でご参加ください。
- ・天候等により、内容の変更または中止となる場合があります。

申し込み

下記、QRコードからお申込みください。



問合せ

朝日村観光協会

TEL 0263-87-1935

FAX 0263-99-3584

asahi-k@go.tvm.ne.jp

募集締切 2026年7月13日（月）

令和8年度

社協会員及び会費へのご協力のお願い

朝日村社会福祉協議会は

「誰もが安心していきいきと暮らすことのできる福祉の地域づくり」

を基本理念とし、地域における福祉の推進を目的に、全国すべての市町村に設置された団体（社会福祉法人）です。

毎年、村民の皆様や企業の皆様からご協力いただく社協会費は、社会福祉協議会が取り組む様々な地域福祉活動の、大切な財源とさせていただいています。

本年も、各地区の支部長様に会費の募集と取りまとめをお願いいたしました。

どうか皆様が暮らす朝日村の福祉を支えるサポーターとして、

社協会費へのご協力をくださいますよう、よろしく願いいたします。

～皆様からの会費が地域を支えています～



社会福祉法人朝日村社会福祉協議会

〒390-1104 朝日村古見773番地（えべや かたくりの里 内）

皆様からの会費は、村内での様々な福祉の取組みに使わせていただきます

○人のつながりや支え合いを大切にするために

- ・地域づくりや支え合いを考える講座の開催
- ・地域で支える みんなの食堂プロジェクト
- ・朝日村社会福祉大会の開催
- ・広報誌による福祉の啓発や情報の発信



有償生活支援「いいせ」研修



みんなの食堂プロジェクト

○権利や尊厳を守るために

- ・フードドライブや食糧支援事業
- ・生活資金、生活困窮などの相談、支援
- ・障がい研修会



食糧支援事業



障がい研修会

○ボランティア活動の振興と支援のために

- ・ボランティアグループの活動支援と助成
- ・ボランティア振興のための研修会開催
- ・有償生活支援組織「いいせ」の活動支援
- ・地域サロン活動の支援



10グループ127名のボランティアさんが活躍中



○災害へ備えるために

- ・災害用備蓄品の整備
- ・災害ボランティア研修

○未来の子どもたちのために

福祉への学びや体験

- ・鉢盛中学校ワークショップ 福祉の仕事
- ・福祉体験や交流事業



福祉を身近に体験して感じること ～ニコニコの日～

○介護者や高齢者のために

- ・家庭介護教室
- ・高齢者のつどい
- ・福祉用具短期貸出事業

福祉用具短期貸出事業（無料）



・福祉車両の貸出



・シャワーチェア



・車いす



・ポータブルトイレ

※ガソリン代は実費

社会福祉協議会は、普段の暮らしの中にある身近な福祉について、住民や企業の皆様に関心をもって頂き、多様な形で参加して頂きながら、安心して暮らせるむらづくりを進めることを目的に設立された非営利の社会福祉法人です。

社協の会費は皆様のご自由な意志・ご判断によるもので、決して強制的にお願いするものではありません。しかしながら、地域や人のつながりが希薄化する今だからこそ、私たちが暮らす「地域の力」がいっそう求められています。

どうか社協の活動にご賛同をいただき、皆様のご協力を賜りますようお願いいたします。





ぶどうの里だより



発行：塩尻警察署 塩尻・朝日防犯協会連合会 TEL 0263-54-0110

覚醒剤、大麻、麻薬、危険ドラッグ等の違法薬物乱用・密売の防止

1 薬物乱用って、なに？

薬物乱用とは、医薬品を医療目的以外に使用すること（一度に大量の医薬品を使用すオーバードーズ）、または医療目的ではない薬物を不正に使用することをいいます。

2 年齢等に関係なく入手できる恐ろしい薬物

覚醒剤、大麻、麻薬、危険ドラッグ等といった違法薬物は、現代社会において、老若男女を問わず、主婦や未成年者ですら、インターネット、SNS等で簡単に手に入れることができ、身近で恐ろしい薬物であり、自分自身を滅ぼすだけでなく、家族や友人、同僚等にも多大な影響を与え、大切なものを失うことにもなります。

3 違法薬物の輸入・密売行為への関与に注意しましょう

近年、SNS等を通じ、高額報酬等を見返りにした海外から輸入された荷物の受け取りや荷物の配達等への勧誘が増加傾向にあり、違法薬物の密輸入の当事者となったり、密売行為に加担するおそれがあるので、注意しましょう。

4 一度でも違法薬物に手を出すと抜け出すことが難しい

覚醒剤や麻薬などの薬物には依存性があります。

「1回きりだけなら大丈夫」という考えは間違った考えであり、興味本位で1度でも手を出せば、薬物乱用となってしまいます。



5 薬物乱用を防止しよう！

覚醒剤や大麻、麻薬、危険ドラッグ等の違法薬物に関する情報提供や相談は、

長野県警察本部 組織犯罪対策第二課

(026-233-0110か#9110)

又は、塩尻警察署・交番、駐在所までご連絡ください。



防犯活動の紹介



洗馬小学校で、わが家のセーフティーリーダー委嘱式が行われました。

洗馬小学校の6年生が、1年間下級生や地域の皆さんへの防犯や交通事故の防止に取り組みます。

委嘱式では塩尻市長から委嘱状、塩尻警察署長からリーダー証となる手帳と記念品を一人一人に手渡しました。

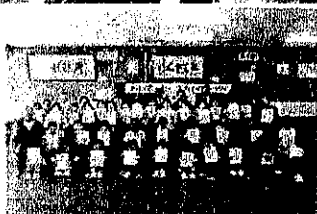



お子さん・お孫さん要注意!

闇バイトは凶悪犯罪の入口です



「闇バイト」の特徴とは?

闇バイトとは、SNSやインターネット掲示板で仕事内容を明らかにしないまま、「楽で簡単、高収入」などと募集し、電話でお金詐欺や強盗などの犯罪に加担させるものです。

これらの求人は「犯罪の入口」かも!!



- ① 「短時間で高額報酬」
「履歴書不要・即日即金」
「ホワイト案件・安全」…と強調
- ② シグナルやテレグラム等、匿名性の高いアプリへ誘導
- ③ 個人情報教えるよう求められる



そして、個人情報など弱みを握られて抜け出せなくなる。

インターネット・SNS利用による危険から子供たちを守るために!

フリックを利用し、犯罪被害を防止しましょう!

子供たちと置かれた危険性などについて会話をしましょう。



運転免許証の返納について考えてみませんか?

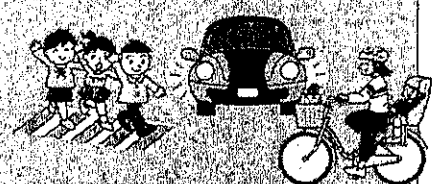

アクセルとブレーキの踏み間違ひなど取り返しが付かなくなる前に!

電話でお金詐欺被害防止対策

- 留守番電話に設定し、必要な電話以外は出ない（ひとりで対応しない）
- 警察・公的機関などを騙るのも詐欺の手口（何を騙るかわからない）
- 投資などの儲け話の詐欺被害が激増中!（そんなうまい話はない）

